

FESTIVAL INTERAKTIVNOG POZORŠTA

Sintezni projekat 2017/18.

FAKULTET TEHNIČKIH NAUKA
Scenska arhitektura, tehnika i
dizajn

Profesori:

Dr Radivoje Dinulović
Slobodan Danko Selinkić
Dr Romana Bošković
Dr Ljubica Ristovski
Dr Tatjana Babić
Dr Mia David
Radoslav Milenković
Dobrivoje Miljanović
Dr Tatjana Dadić Dinulović
Mr Jelena Janev

Asistenti:

Dr Aleksandra Pešterac
Slađana Milićević
Daniela Dimitrovska
Darinka Mihajlović
Sanja Maljković
Dragana Vilotić
Milica Stojšić
Karl Mičkei
Vladimir Ilić
Dragana Pilipović
Vladimir Savić
Aleksandra Lozanović

Emilija Savić SA20/2015



situacija R1:500

osnova R1:50

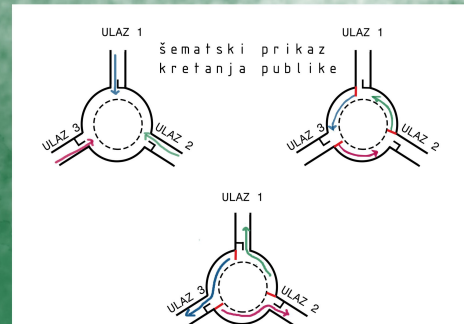

legenda

1. scena sa gledalištem (64 m²)
 2. ulaz 1 (18 m²)
 3. ulaz 2 (18 m²)
 4. ulaz 3 (18 m²)
 5. wc za publiku (4,33 m²)
 6. wc za glumce (4,33 m²)
 7. garderobier za glumce (9,45 m²)
- smijer kretanja publike

wc za publiku i glumce sadrži zatvoreni tank od 250 l sa duplim ventilacionim otvorom kao i integrisani kanister za vodu sa lavaboom sa fiksiranom nožnom pumpom

osnova krova sa konstrukcijom R1:50

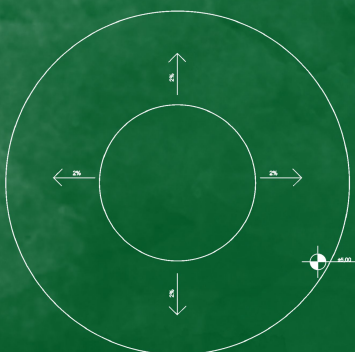

krov od leksana

krov obložen vještačkom travom



presjek A R1:50

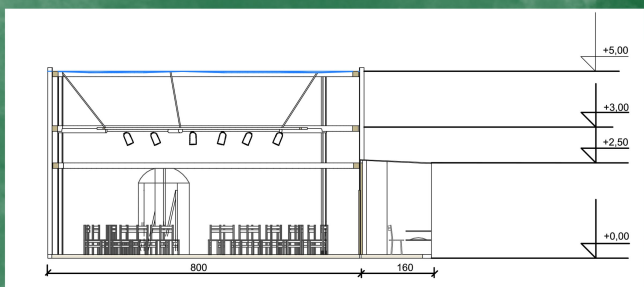

presjek A1 R1:50

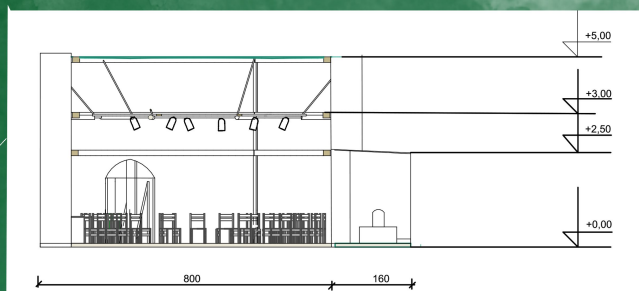

čelična konstrukcija obložena
inox sjajnim limom sa
krovom od leksana

presjek B R1:50

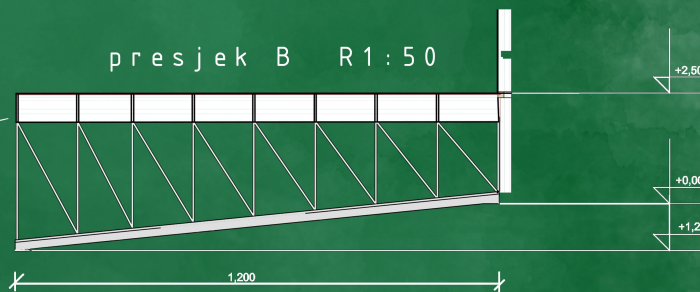

čelična konstrukcija obložena
perforiranim limom na koji je
pričvršćena vještačka trava

Istočni izgled R1:50

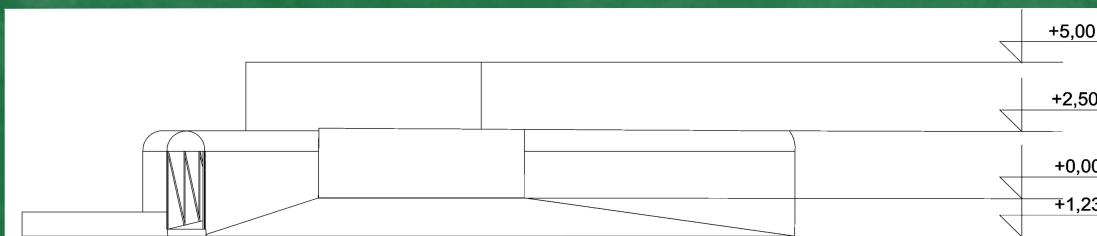

Zapadni izgled R1:50

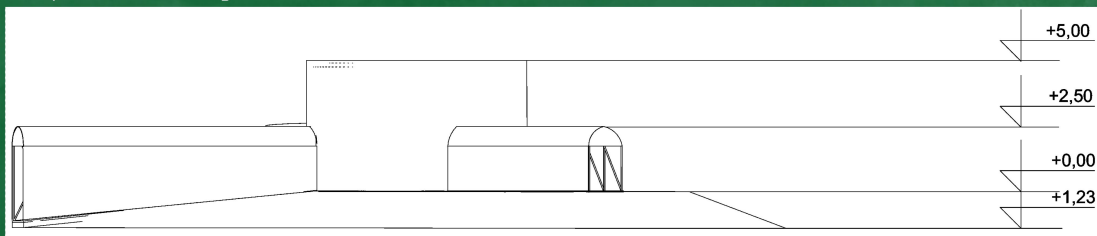

Sjeverni izgled R1:50

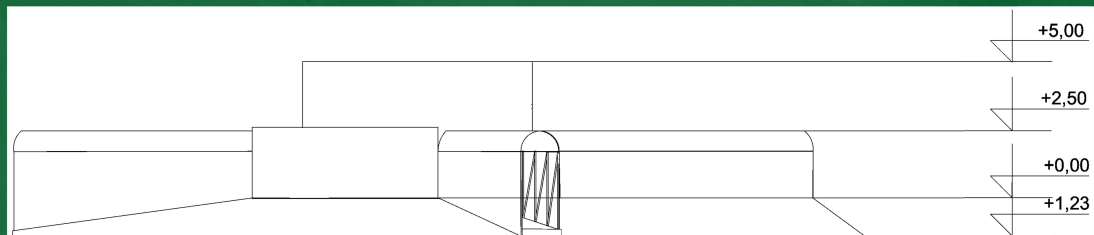

Južni izgled R1:50

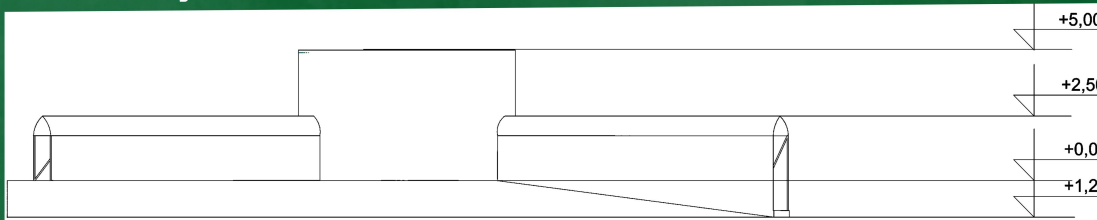

3D prikazi atmosfere u objektu



Primjer
predstave 1



Primjer
predstave 2

Primjer jednog
od tri ulaza.
Unutrašnjosti su
im različite i
zavise od
koncepta predstave.