

Pozorišna škola je locirana na parceli na kojoj se trenutno nalazi zemljana površina koja se uglavnom koristi za parking. Odabir ove lokacije je proistekao sa željom da se korisnici škole nalaze u blizini pozorišta i u prometnom delu grada. Parcelu okružuju četiri trga i tri važna javna objekta - Narodno pozorište, Dečija biblioteka i nekadašnja Gradska biblioteka (trenutno objekat predviđen za rekonstrukciju.)

ISTRAŽIVAČKE SKICE

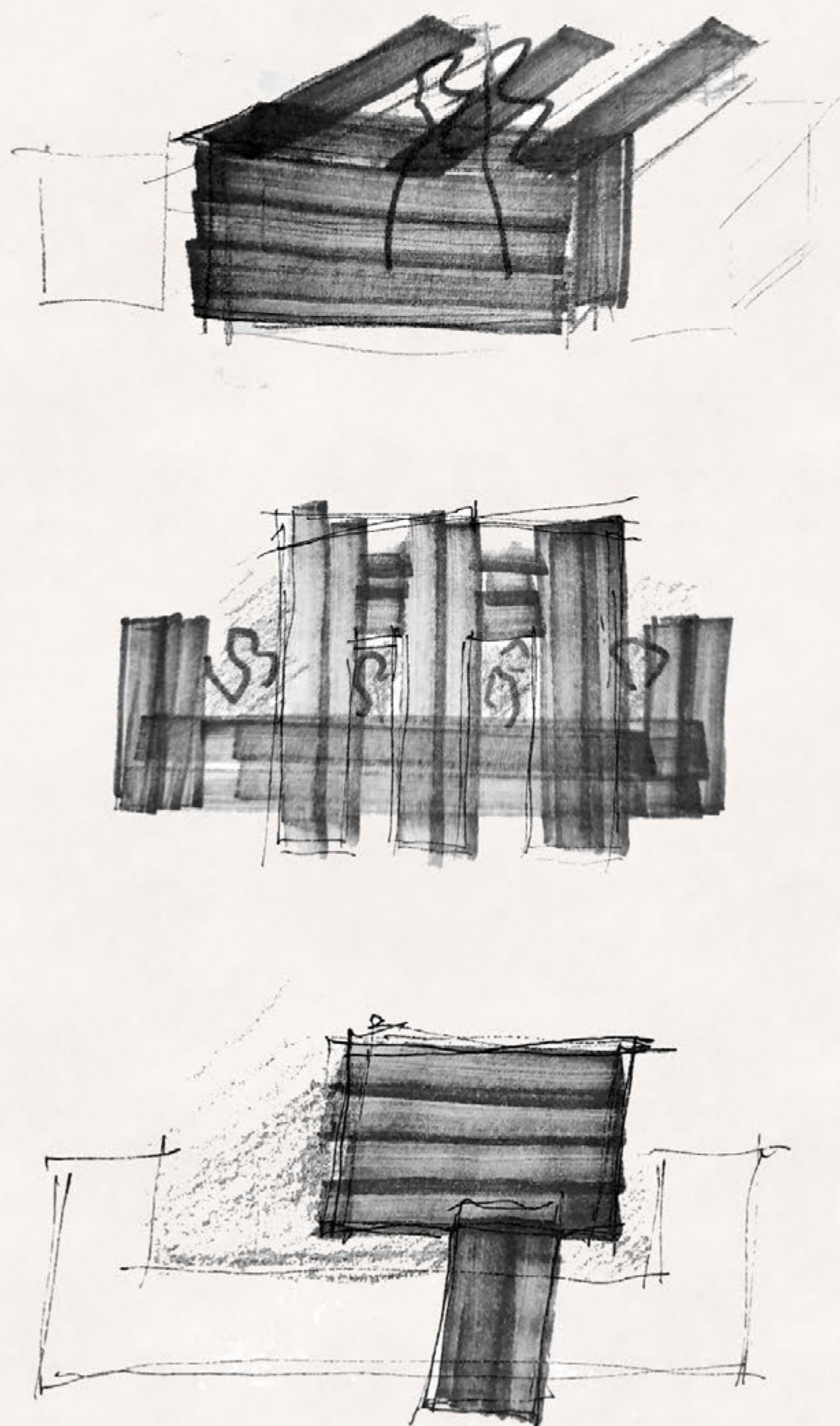

Pozorišna škola je ustanova edukativnog i društvenog karaktera i deo je skupa objekata "Bauhaus." Programi pozorišne škole kreirani su na temelju boljeg i efikasnijeg obrazovanja i širenja kulture iz oblasti dramske umetnosti. Cilj ovog projekta jeste da korisnici steknu kompeticije koje će im omogućiti aktivno i kreativno uključivanje u savremene umetničke tokove kao i mogućnost da doprinesu razvoju građana na teritoriji Sombora, u polju umetnosti.

Što se tiče oblika objekta, specifičan je kubus koji "lebdi" iznad objekta Gradske biblioteke. Njega drži čelična konstrukcija oslonjena na osam čeličnih stubova, što je prikazano u aksonometrijskom prikazu konstrukcije. U tom delu objekta smeštena je probna sala koja može biti scensko gledališni prostor i ona je centar dešavanja ove kuće. Građani Sombora sa ulica mogu videti snobove svetlosti koji grade atmosferu ne samo u objektu Pozorišne škole nego i van njega. Na taj način Pozorišna škola ima pozivajuću arhitekturu, i ona postaje deo koncepta "Obojeni grad."

PRIKAZ OBJEKTA U URBANOM FRAGMENTU R=1:500





DETALJ SLIVNIKA

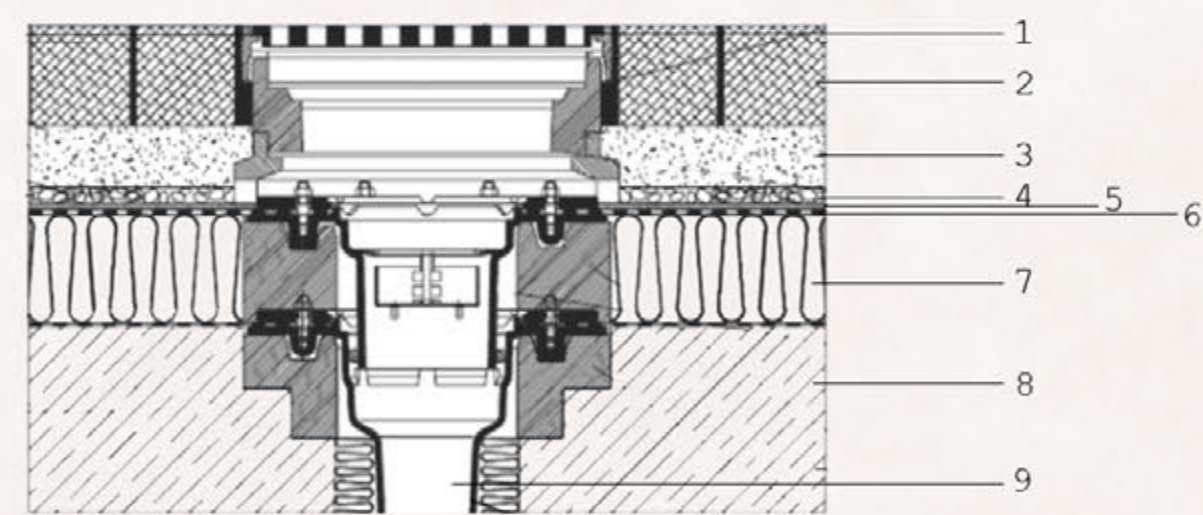

- Legenda
1. Čelična rešetka
  2. Betonska ploča
  3. Pesak
  4. Šljunak
  5. Hidroizolacija
  6. Parna brana
  7. Termoizolacija
  8. Armirani beton
  9. Slivnik

DETALJ NEPROHODNOG RAVNOG KROVA

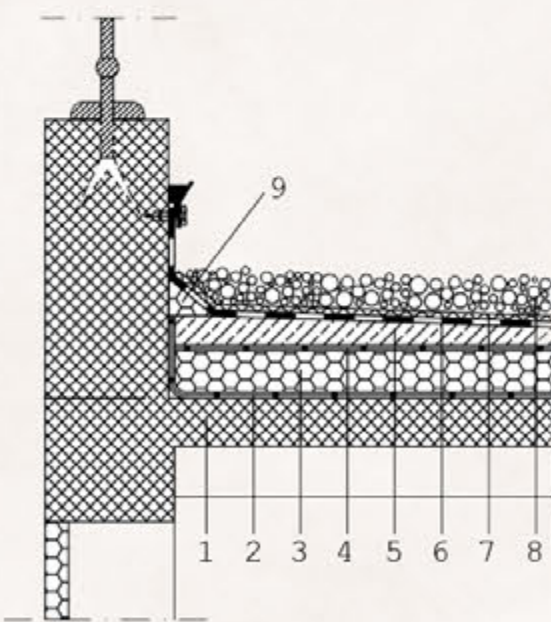

- Legenda
1. Armirani beton
  2. Parna brana
  3. Termoizolacija
  4. Odvajajući sloj
  5. Sloj za pad mršav beton
  6. Elastosteal EPDM
  7. Poliesterski filc
  8. Šljunak
  9. Trougaona lajsna od stirodura

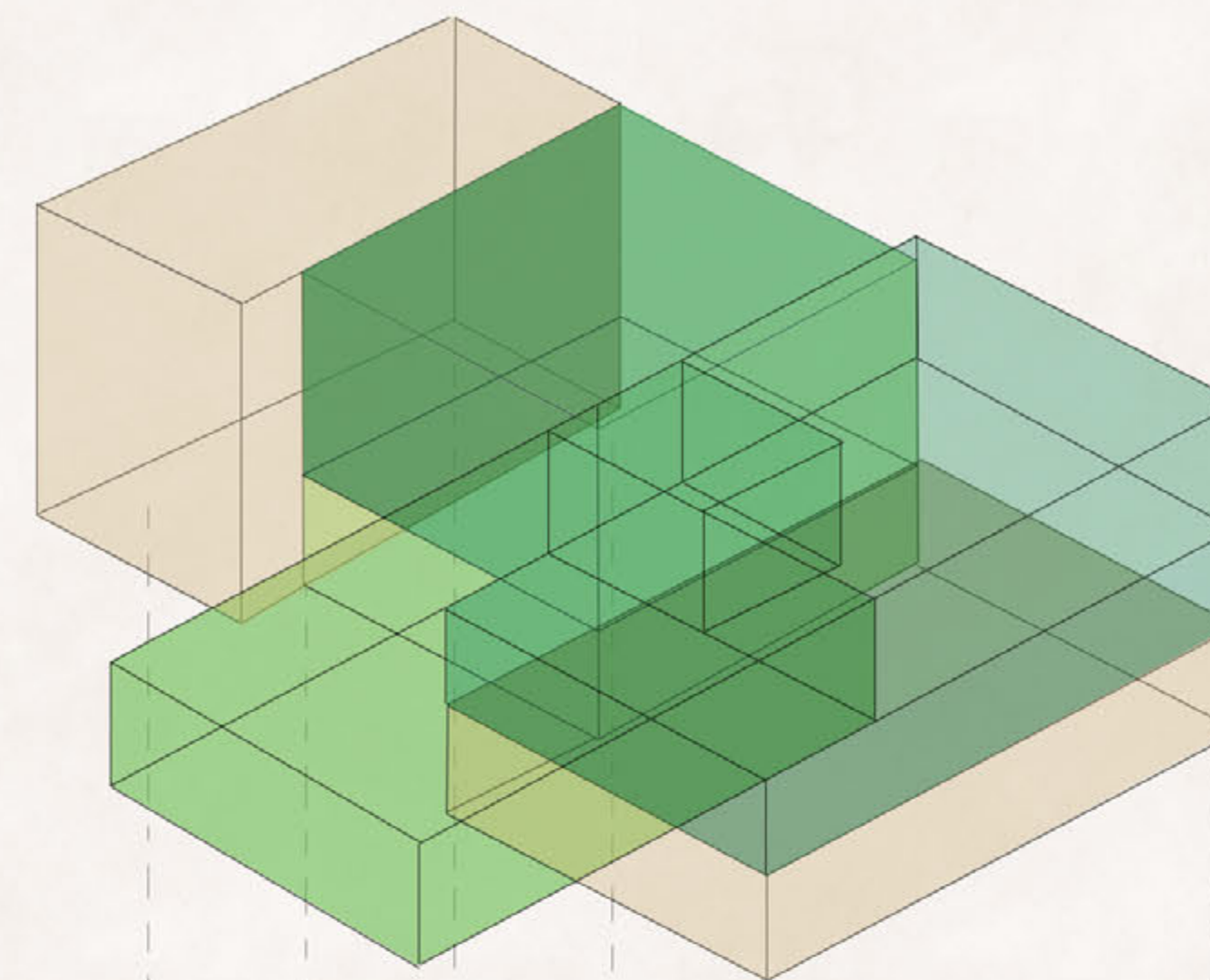

AKSONOMETRIJSKI PRIKAZ ČELIČNE KONSTRUKCIJE

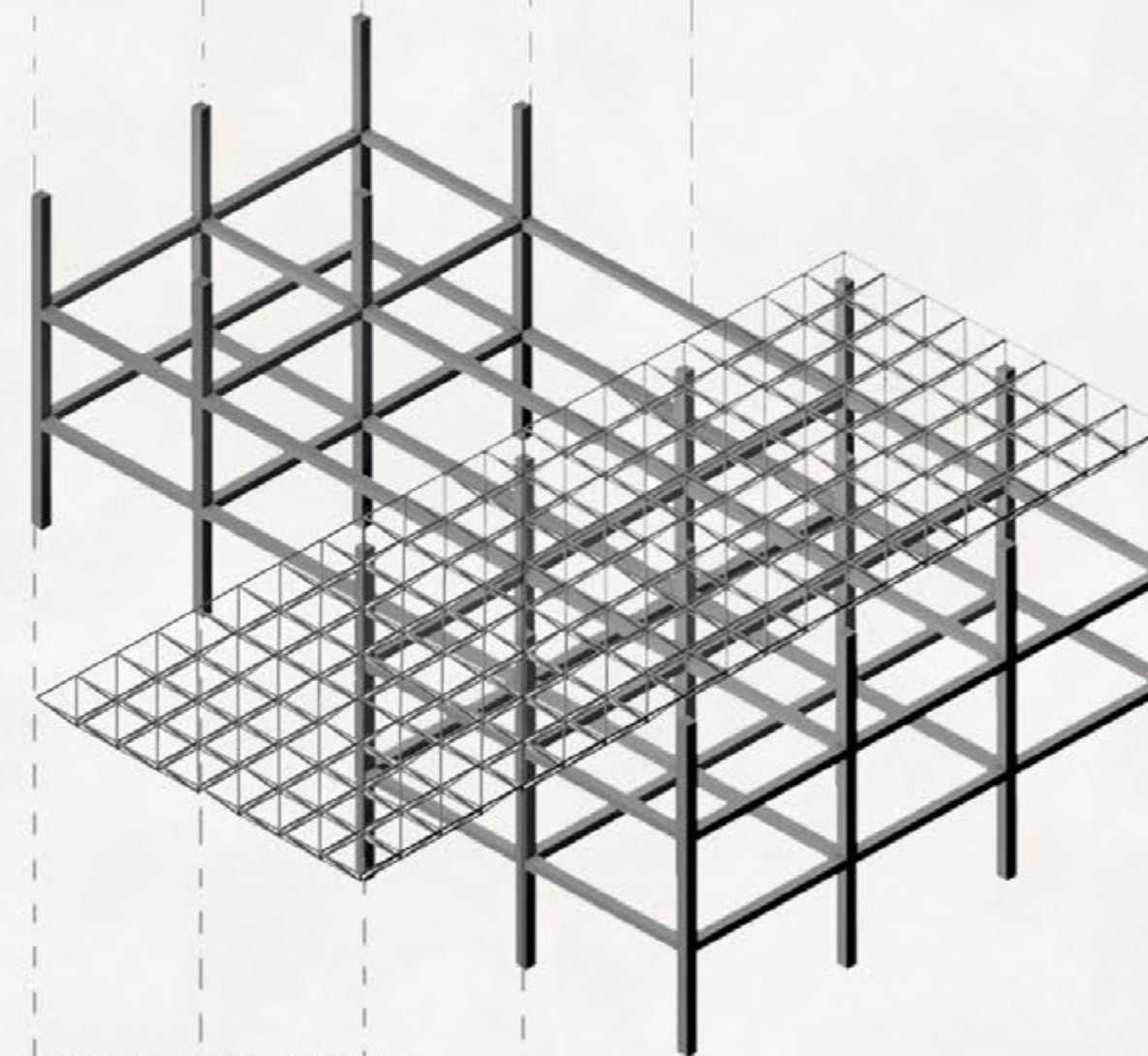

AKSONOMETRIJSKI PRIKAZ OBJEKTA

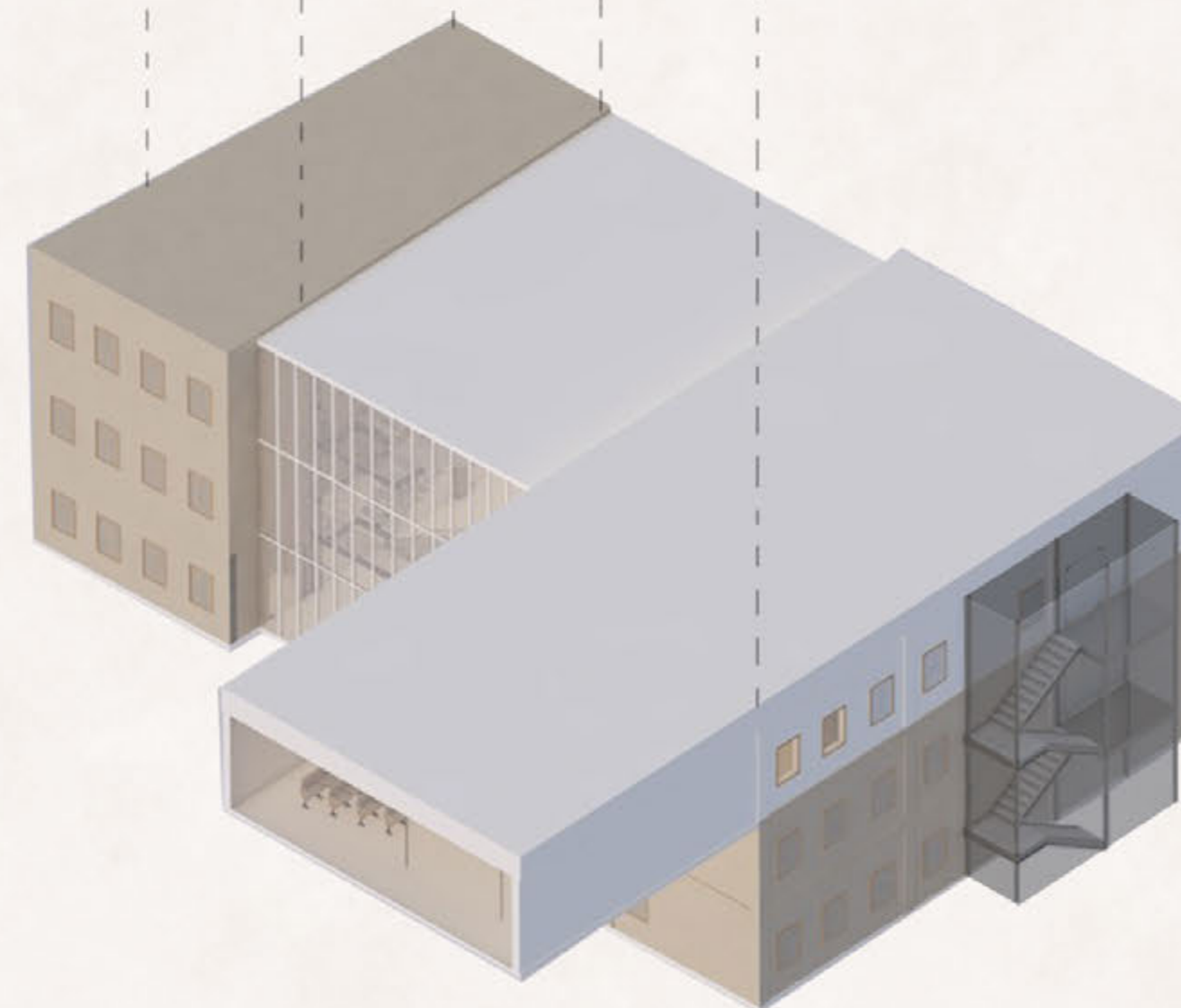

Legenda

- Privatni deo
- Javni deo
- Polu-javni deo

IZGLED FASADE 1



IZGLED FASADE 2



OSNOVA PODRUMA R=1:200

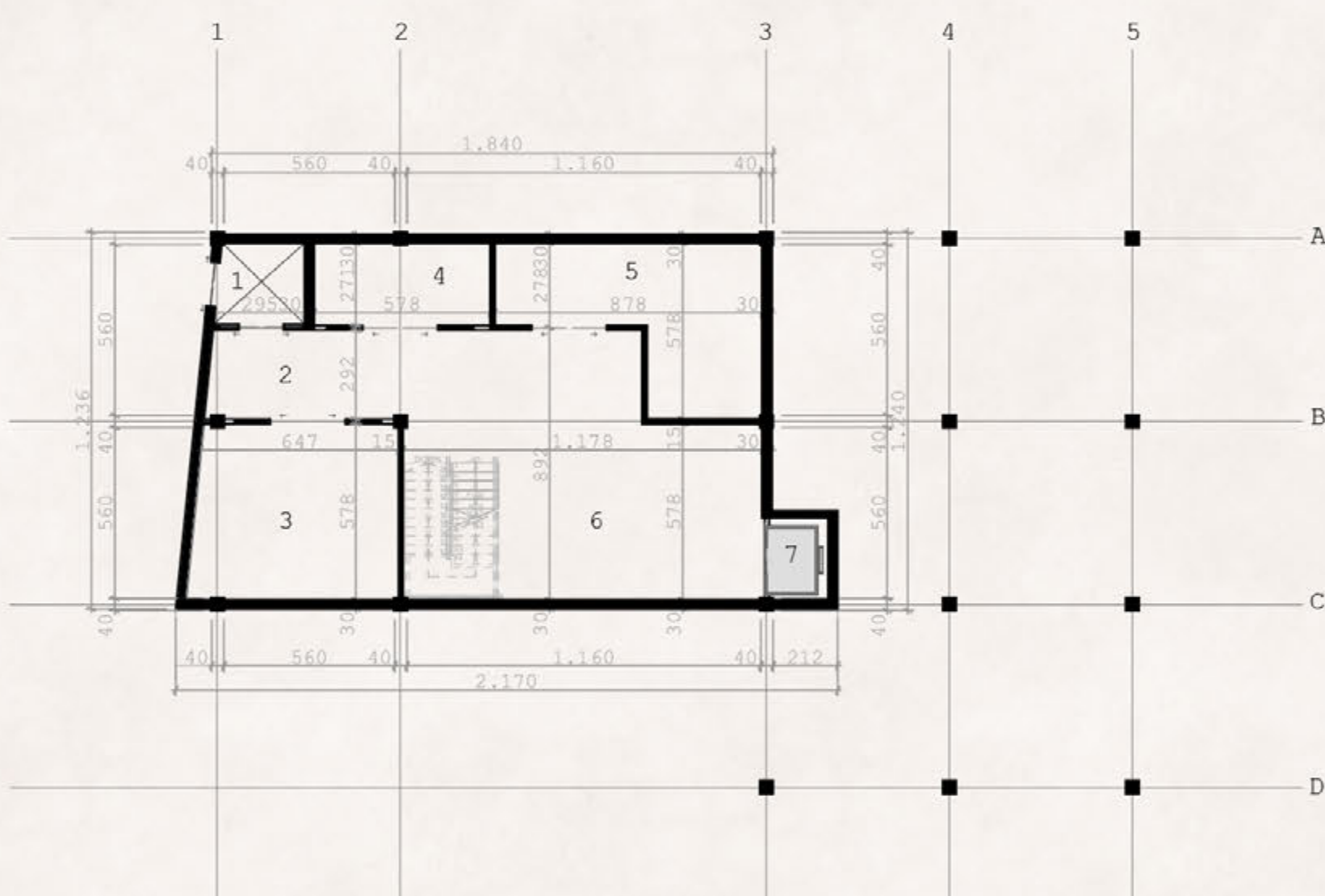

Legenda

- 1. Teretni lift
- 2. Hodnik
- 3. Prostor za odlaganje dekora
- 4. Prostor za odlaganje kostima
- 5. Prostor za scensku tehniku
- 6. Hodnik/Prostor za odlaganje dekora
- 7. Lift

OSNOVA PRIZEMLJA R=1:200

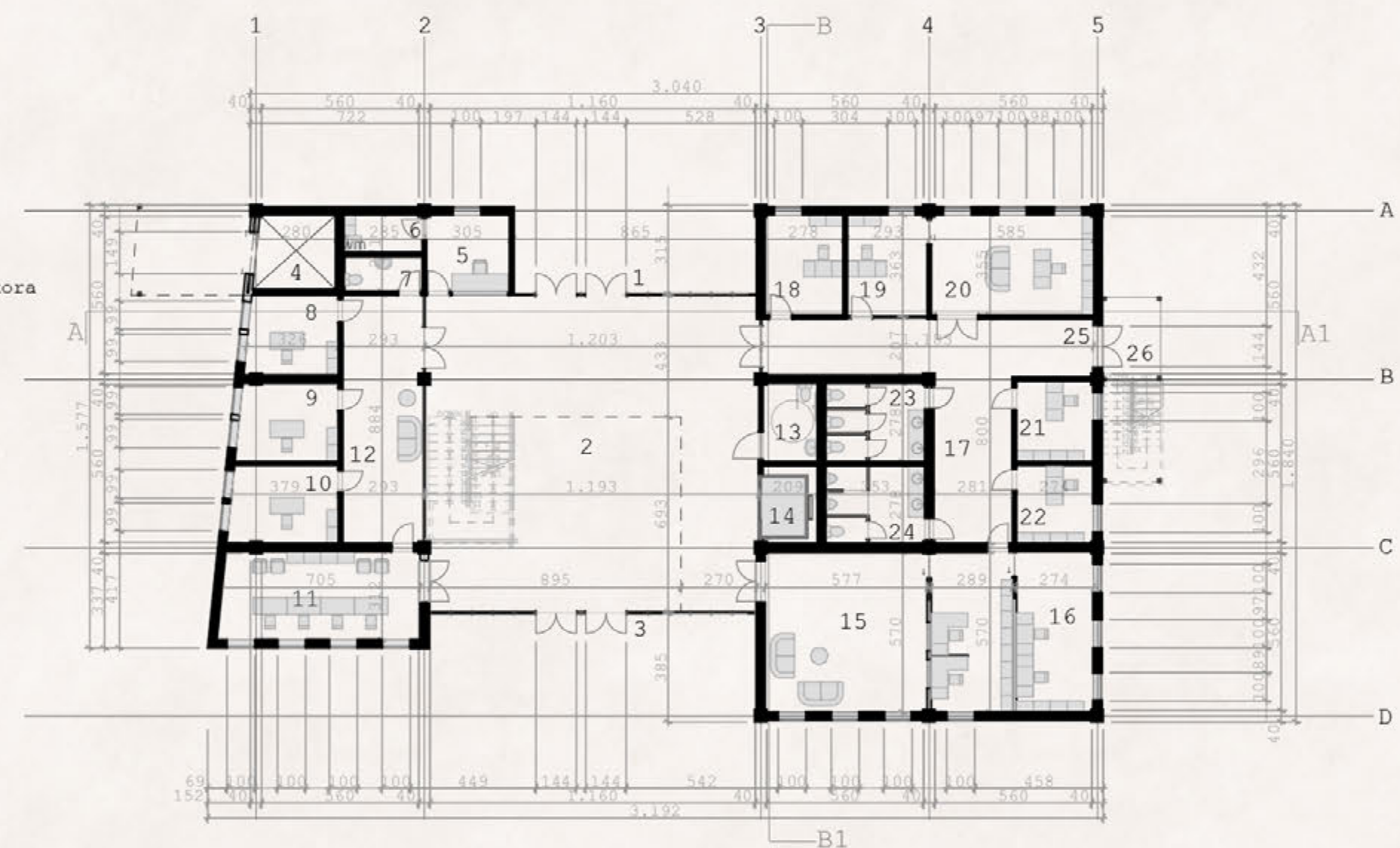

Legenda

- 1. Glavni ulaz
- 2. Hol
- 3. Sporedni ulaz
- 4. Teretni lift
- 5. Portirnica
- 6. Ostava za spremačice i portira
- 7. Toalet za profesore
- 8. Kabinet profesora
- 9. Kabinet profesora
- 10. Kabinet profesora
- 11. Kabinet profesora i asistenata
- 12. Hodnik
- 13. Toalet za invalide
- 14. Lift
- 15. Studentska služba
- 16. Kancelarije službe
- 17. Hodnik za zaposlene
- 18. Kancelarija računovođe
- 19. Kancelarija sekretarice
- 20. Kancelarija dekana
- 21. Kancelarija službe za org. nastave
- 22. Kancelarija službe za zaposlene
- 23. ženski toalet za zaposlene
- 24. Muški toalet za zaposlene
- 25. Protivpožarni izlaz
- 26. Protivpožarne stepenice

POPREČNI PRESEK R=1:200

BB1  
SA PREDLOGOM REKONSTRUKCIJE KROVA OBJEKTA BIBLIOTEKE

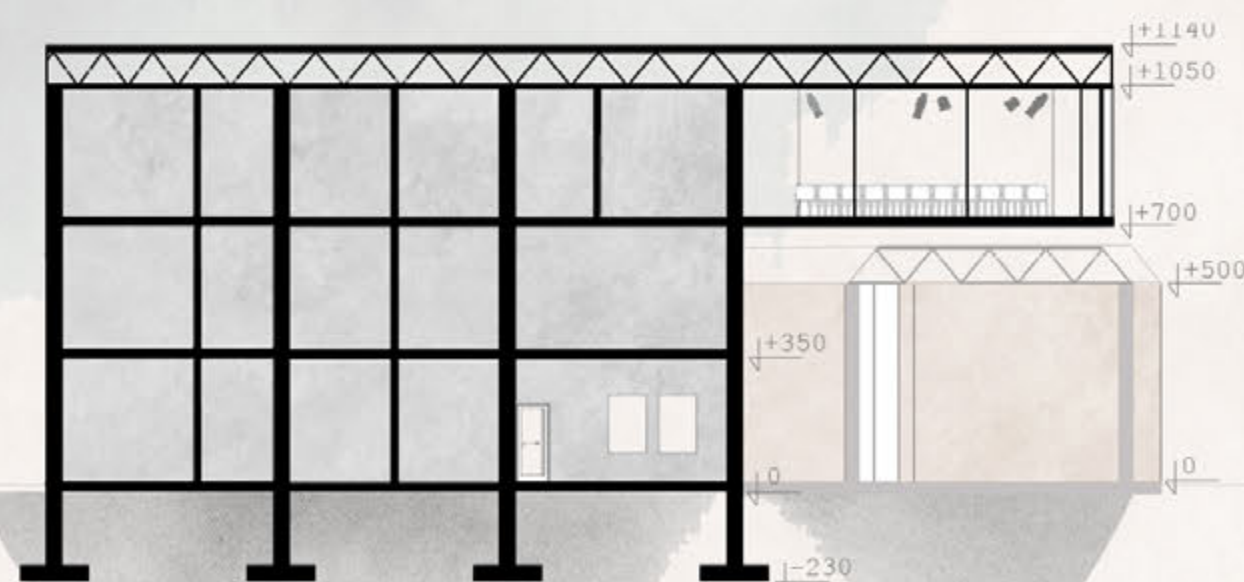

PODUŽNI PRESEK R=1:200

AA1



IZGLED FASADE 3



IZGLED FASADE 4

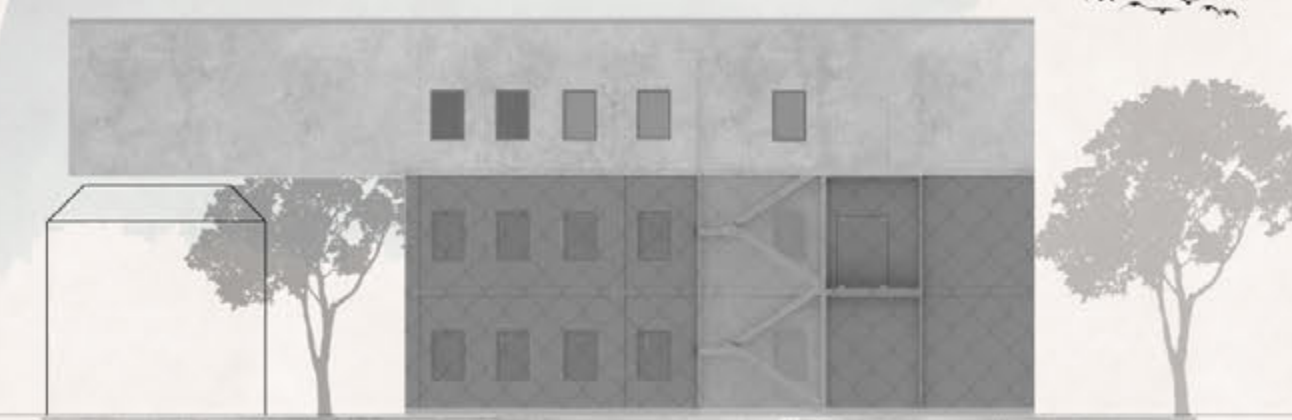

OSNOVA PRVOG SPRATA R=1:200

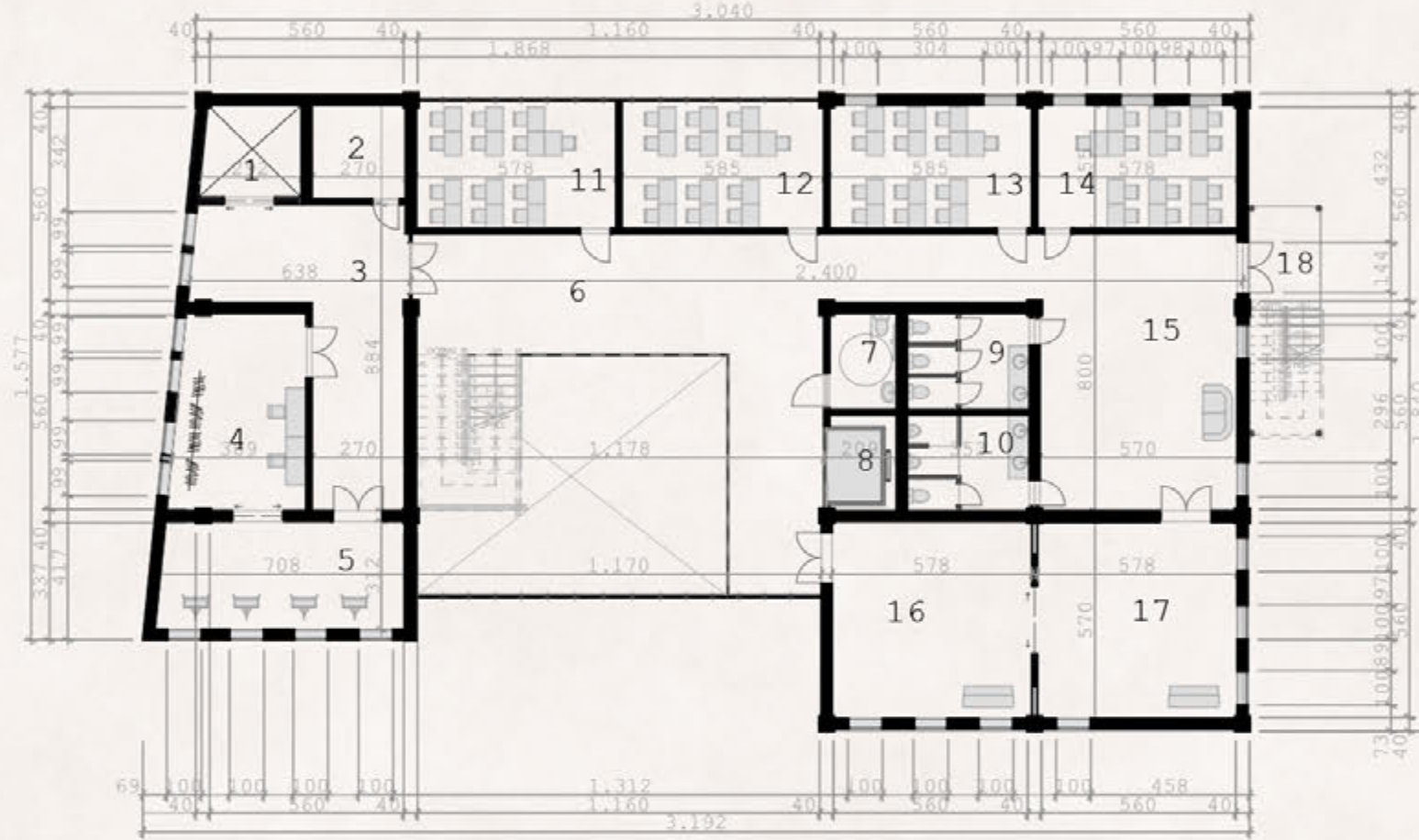

- Legenda
1. Teretni lift
  2. Ostava za radionice
  3. Hodnik
  4. Radionica za dizajn kostima
  5. Slikarski atelje - crtaonica
  6. Galerija
  7. Toalet za invalide
  8. Lift
  9. Ženski toalet
  10. Muški toalet
  11. Učionica I
  12. Učionica II
  13. Učionica III
  14. Učionica IV
  15. Hodnik
  16. Probna sala I
  17. Probna sala II
  18. Protivpožarni izlaz

OSNOVA DRUGOG SPRATA R=1:20

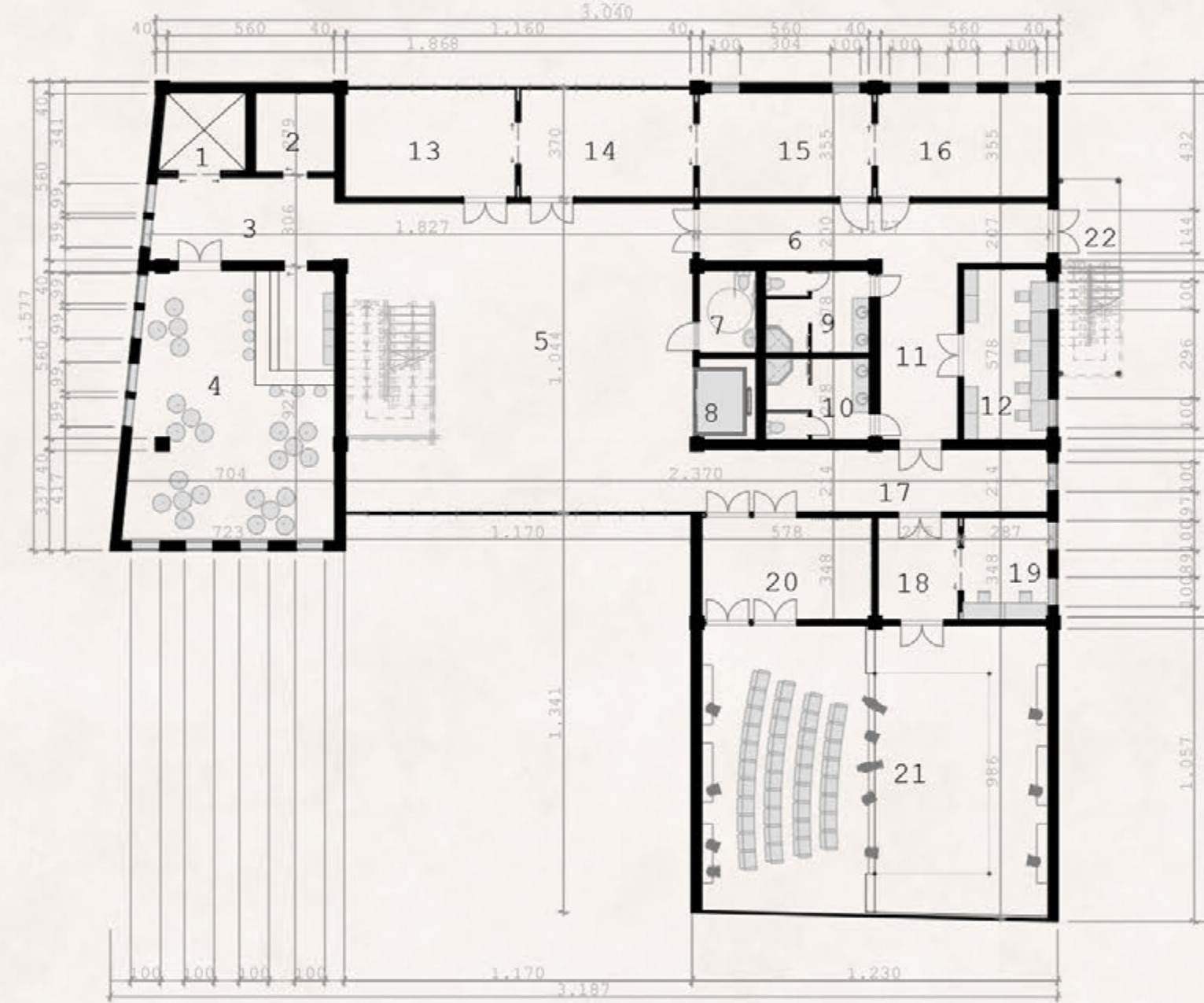

- Legenda
1. Teretni lift
  2. Ostava za bife
  3. Hodnik
  4. Bife
  5. Hol - Fojaje
  6. Hodnik
  7. Toalet za invalide
  8. Lift
  9. Ženski toalet
  10. Muški toalet
  11. Hodnik
  12. Šminka i garderoba glumaca
  13. Probna sala III
  14. Probna sala IV
  15. Probna sala V
  16. Probna sala VI
  17. Hodnik
  18. Prolaz za glumce
  19. Soba za režiju
  20. Ulaz za publiku
  21. Scensko gledališni prostor
  22. Protivpožarni izlaz

AMBIJENTALNI PRIKAZ OBJEKTA (POGLED SA ČELAVOG TRGA)

