

DUODRAMA

# ŽENA CRVENE KOSE

Miljana Manojlović



I SCENA

I SCENA  
Džemov monolog. U zanosu koristi zemlju.

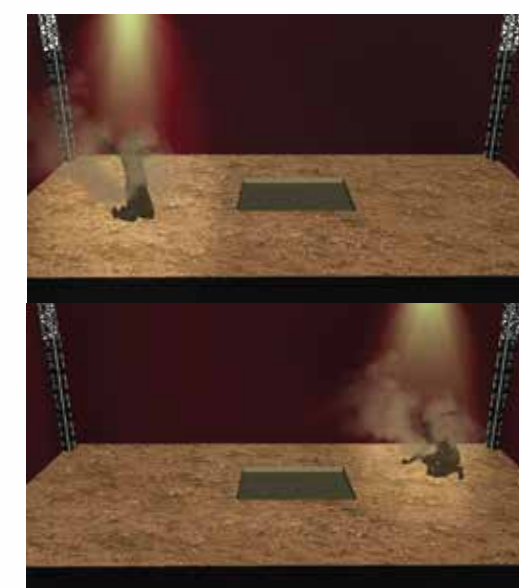

II SCENA

II SCENA  
Pojavljuje se Žena crvene kose. Vode ljubav.

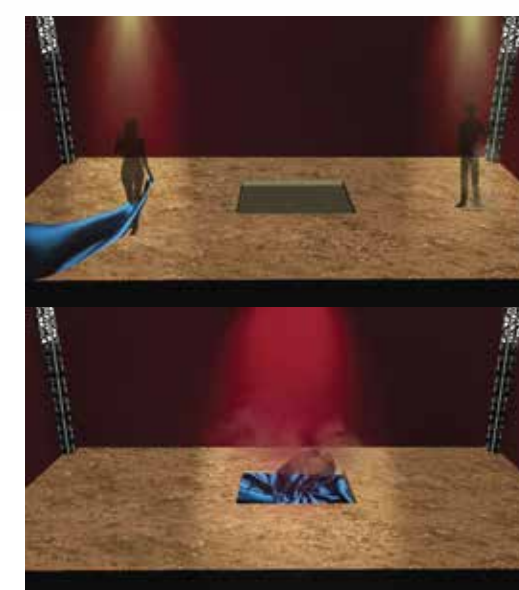

III SCENA

III SCENA  
Džemov monolog. Iznosi kofu, otvara bunar. Voda i prašina.

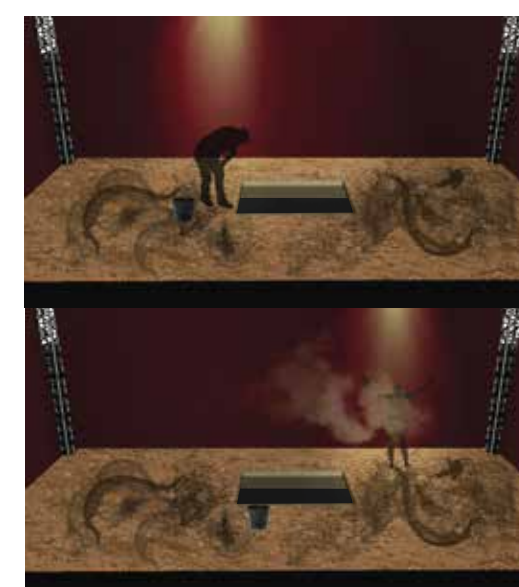

IV SCENA

IV SCENA  
Vraća se Žena crvene kose. Svađa. Ubistvo.



V SCENA

V SCENA

Monolog Žene crvene kose. Razotkriva sve.



FINALNA SCENA

OSNOVA R=1:50

B

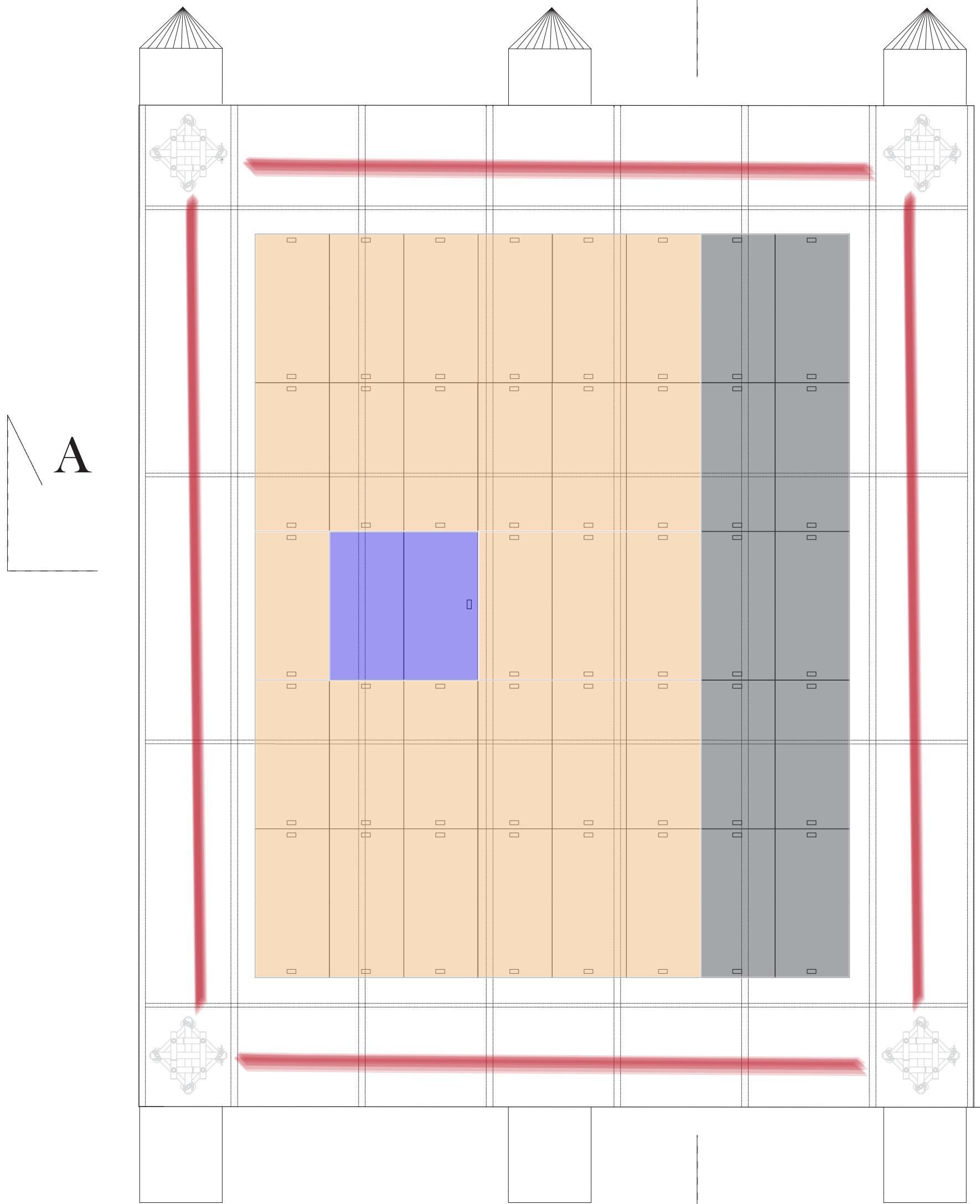

DETALJ 1 R=1:10

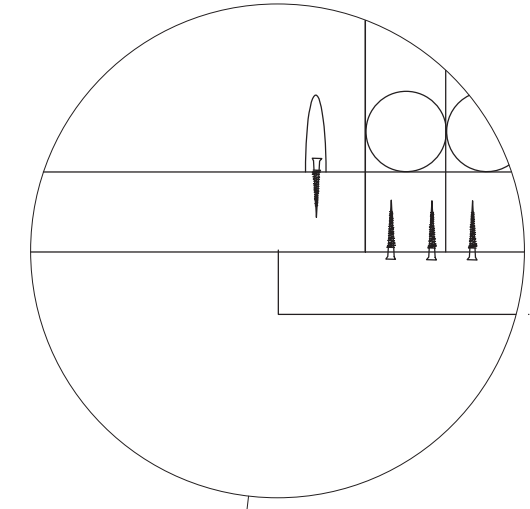



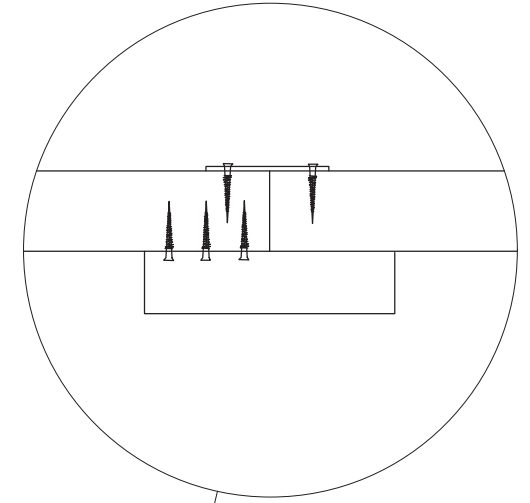

DETALJ 2 R=1:10

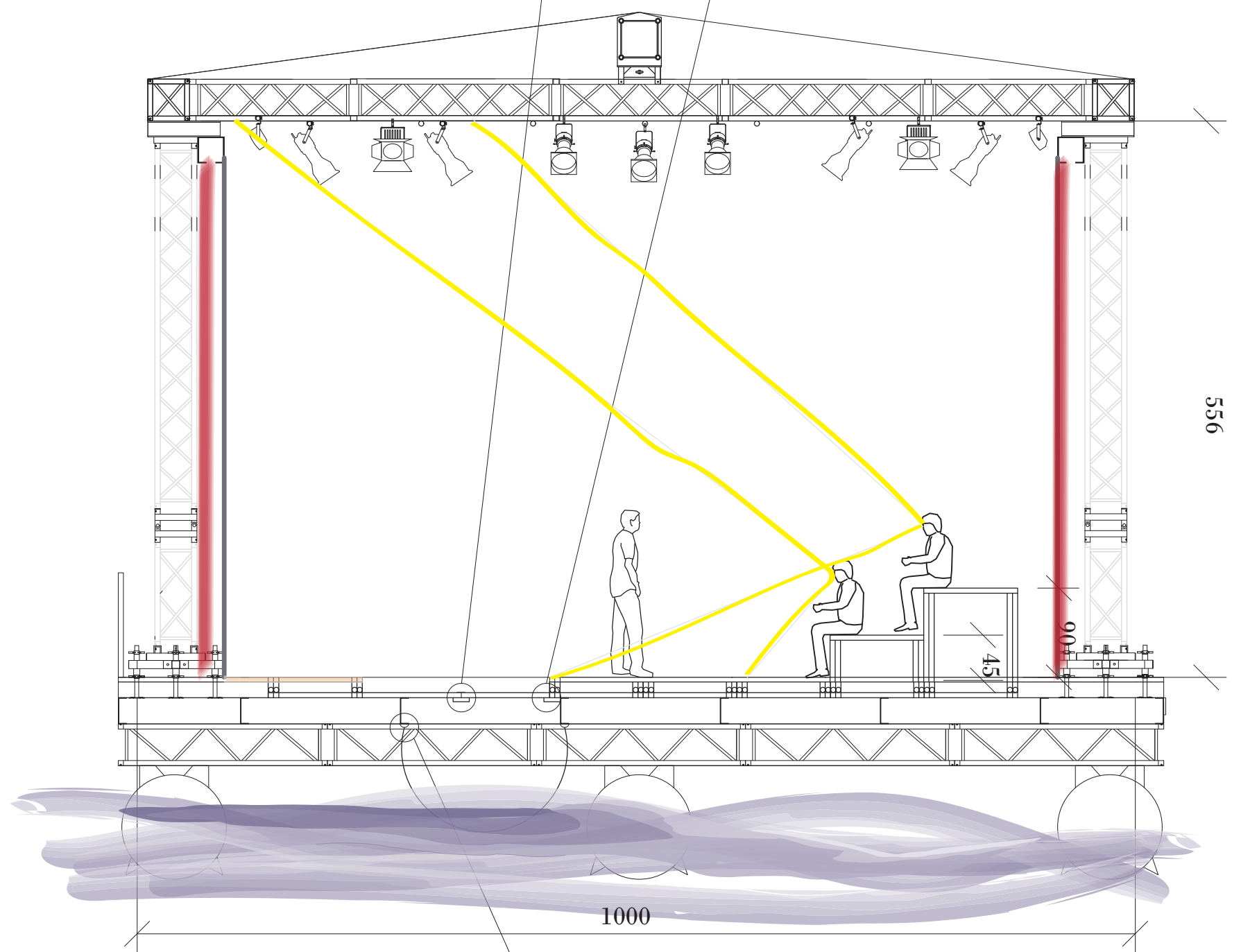

PRESEK A-A R=1:50



LEGENDA

-  VIZURE
-  GLEDALIŠTE
-  POZORNICA
-  KREVET/ BUNAR

PRESEK B-B R=1:50

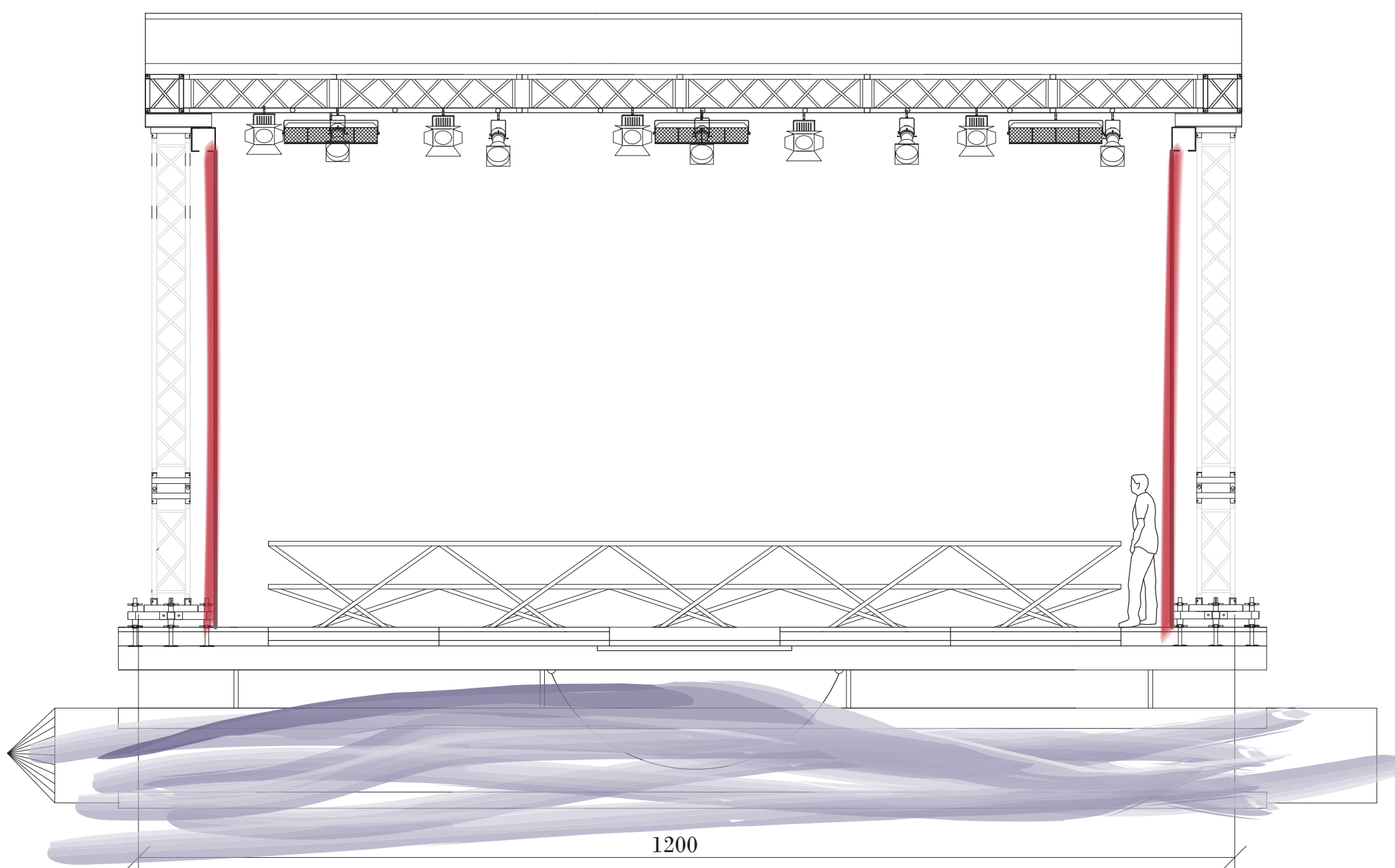

DETALJ 3 R=1:10

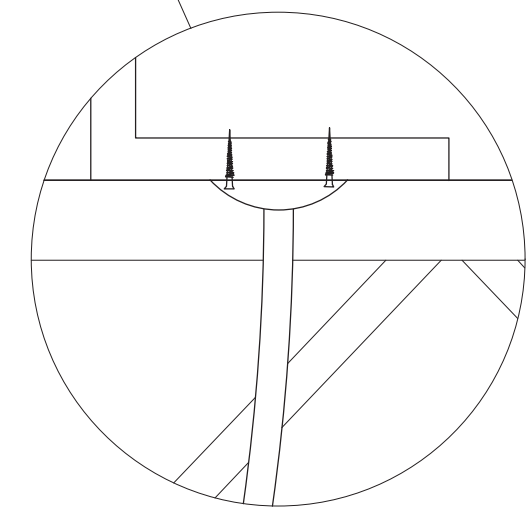



Džem

I FAZA

Kostim je uredan i čist.



II FAZA

Kostim uprljan od zemlje.



III FAZA

Kostim prljav i mokar.



Žena crvene kose

Naga.

KOSTIM

OSNOVA ROSTA SA SCENSKOM RASVETOM R=1:50

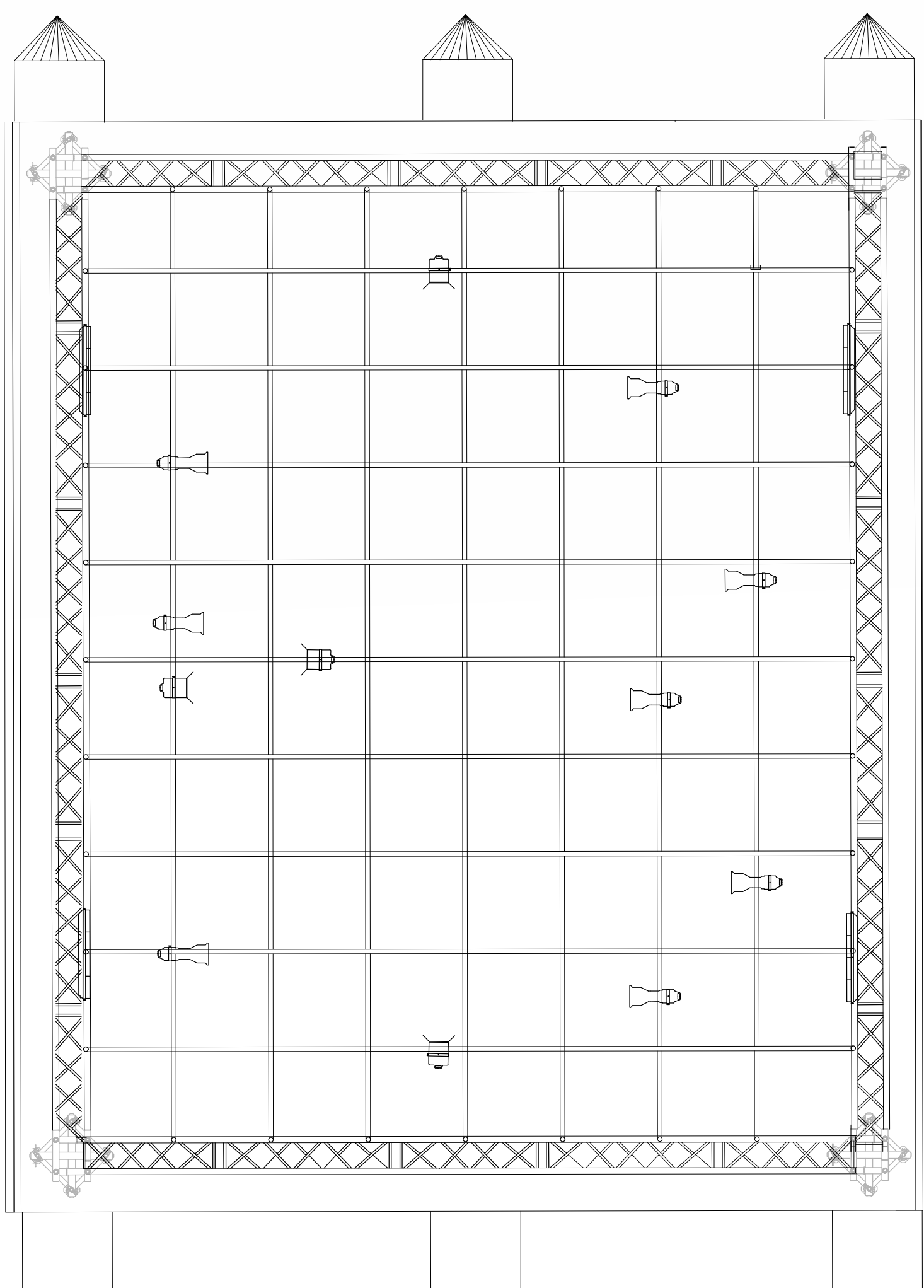

REKVIZITA

Univerzalna crna pocinkvana kofa od 10 litara.

OSNOVA SA SCENSKOM PROMENOM R=1:50

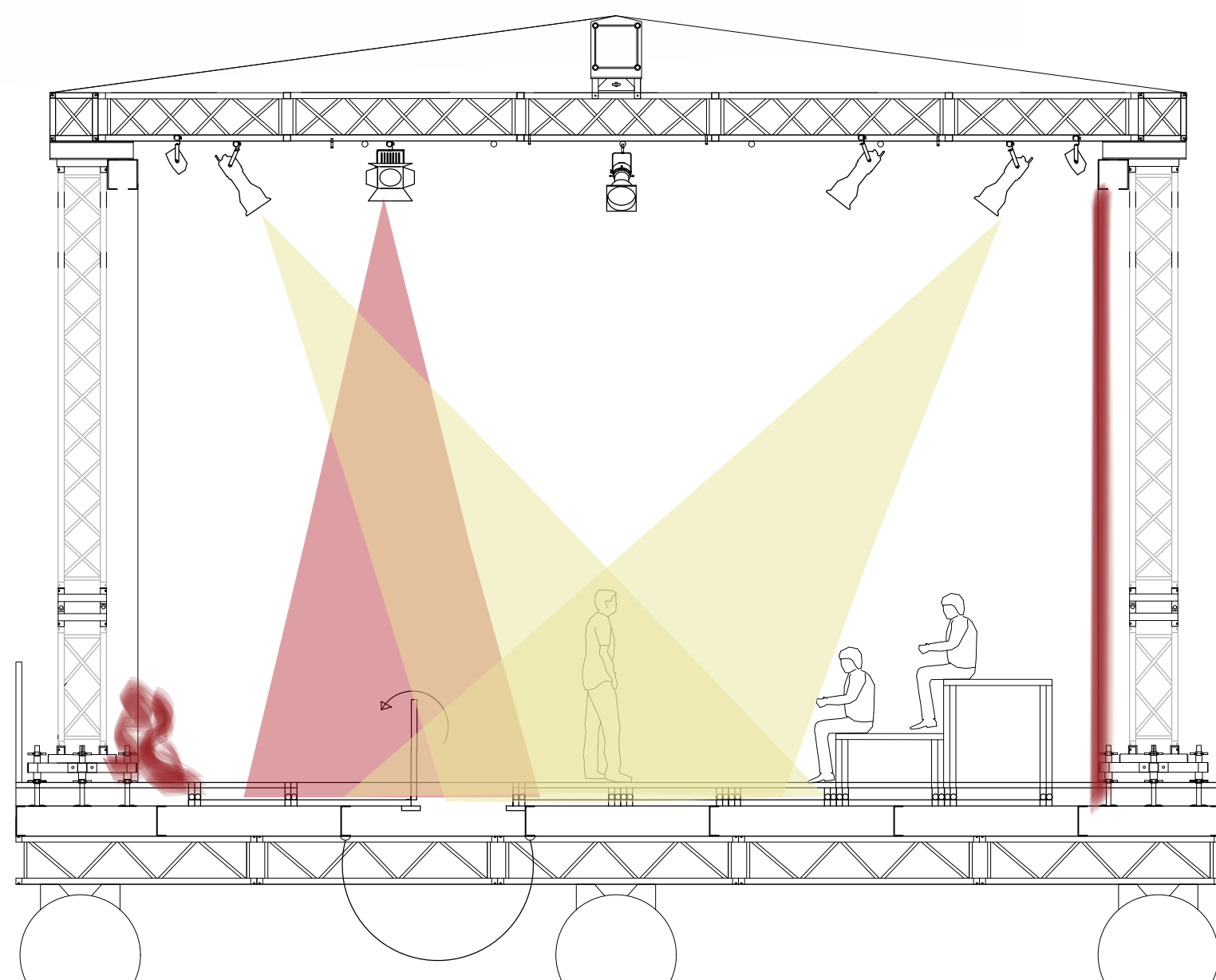

## SPECIFIKACIJA MATERIJALA

Sa kalkulacijom troškova i produkcijskim

planom za realizaciju scenografije





„Žena crvene kose“, SpectACT Teatar





Miljana Manojlović



Br.	Naziv	Opis	
1.	Krevet/Otvor ka vodi	<p>Označeni praktikabli gledališta se vade iz poda pozornice. Na mestu jednog se seče pod pozorišta, ostavljajući rupu 90x180cm. Postavlja se mreža sa merdevinama ispod pozorišta kao i ojačanje za poklopac. Isečeni deo pozornice se šarkom spaja na postojeći deo, vraćajući se u prvobitni položaj. Dodaje se ručka na sada pokretni deo poda.</p>	<p>Izrađuje se na pozornici. Vreme potrebno za intervenciju- 4h.</p>
2.	Zavese	<p>Izrađuju se kod krojača zatim donose i postavljaju u pozorištu. Za ovu predstavu se ne koriste već postojeće pozorišne zavese. Uz pomoć čičak trake se fiksiraju duž ivica pozorišta.</p>	<p>Vreme potrebno za izradu zavesa- 1 dan. Unapred se poručuju i prave. Vreme potrebno za montažu u pozorištu- 2h.</p>

3.	Zemlja	Dovozi se kamionom do keja, zatim spusta do pozornice i posipa na označenim mestima. Nakon predstave se odvozi kamionom.	Vreme potrebno za istovar i postavljenje zemlje- 2h.
4.	Tkanina za Ženu crvene kose	Izrađuje se u krojačkoj radnji zajedno sa zavesama.	Unapred se priprema i donosi. Zajedno sa zavesama je potreban oko 1 dan da se napravi.
5.	Kostim za Džema	Izrađuje se u krojačnici po meri glumca.	1 dan izrade kod krojača.
6.	Kofa- rekvizit	Standardna limena kofa veličine 10l.	Kupovina nove.

1. Kalkulacija troškova- Scenografija, kostim, rekvizita

Br.	Naziv i karakteristike	Jed. mera	Potrebna količina	Jed. prodajna mera	Količina (komad)	Cena po jed. prod. meri	Iznos
1.	Glinena zemlja 	m <sup>3</sup>	3 m <sup>3</sup>	metar kubni		1 000, 00 RSD	3 000,00 RSD (uračunat prevoz)
2.	Čičak traka 	m	88m	metar dužni		250,00 RSD	22 000,00 RSD
3.	Bordo tanki materijal za zavese 	m	125m	metar dužni		200, 00 RSD	25 000,00 RSD
4.	Plavi Saten 	m	10m	metar dužni		500, 00 RSD	5 000,00 RSD

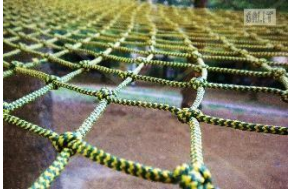
5.	Lan 	m	5m	metar dužni		900,00 RSD	4 500,00 RSD
6.	Šarke 	Komad	10 komada	1 Komad	10	665,00 RSD	6 620,00 RSD
7.	Drvena štafla 	m	4m	metar dužni		105,00 RSD	420,00 RSD
8.	Šrafovi za drvo 8x50mm  	Komad	100 komada	1 komad	100	7,00 RSD	700,00 RSD

9.	<p>Ručica</p> 	Komad	1 komad	1 komad	1	60,00 RSD	60,00 RSD
10.	<p>Zaštitna mreža od kanapa</p> 	m <sup>2</sup>	4x2m <sup>2</sup>	Metar kvadratni		150,00 RSD	1 200,00 RSD
11.	<p>Crna limena kofa od 10l</p> 	Komad	1 komad	1 Komad	1	468, 00 RSD	468, 00 RSD
12.	<p>Kolica za zemlju</p> 	Komad	1 komad	1 komad	1	3 971,00 RSD	3 971,00 RSD

13.	Lopata za zemlju 	Komad	1 komad	1 komad	1	403, 00 RSD	403, 00 RSD
						UKUPNA CENA	=73 342,00 RSD

*Ukupna suma novca potrebna za izvođenje predstave*

Br.	Naziv	Iznos
1.	Troškovi scenografije, kostima I rekvizite	73 342,00 RSD
2.	Predviđen budžet za neplanirane troškove	6 658,00 RSD
		UKUPNA SUMA NOVCA POTREBNA ZA PREDSTAVU =80 000,00 RSD

### *Produkcijski plan*

Nedelju dana pred izvođenje se nosi materijal za zavese i kostim kod krojača. Predviđeno vreme za izradu je dva dana.

Jedan dan pred izvođenje se namešta scenska rasveta. Scenska rasveta se koristi od SpectACT Teatra, s obzirom da je pozorište opremljeno odgovarajućim rasvetnim telima.

Na dan izvođenja se radi intervencija u podu pozorišta, donesi zemlja i postavljaju zavese.

Scensku rasvetu i postavljanje scenografije vrše dva tehničara iz pozorišta i pomoćni radnik. Angažovan je i higijeničar iz pozorišta koji posle svakog izvođenja čisti scenu nakon što se odnese zemlja. Takođe se unajmljuje kamion koji donosi i odnosi zemlju.