

# škola stranih jezika i plesa



situacija objekta

R= 1:500

Škola stranih jezika i plesa nalazi se u Sarajlijskoj ulici. Njene dimenzije ograničene su već postojećim objektima između kojih se nalazi likovnim ateljeom i školom strane kuhinje sa kojom je prvobitno zamišljeno da gradi celinu. Zbog toga je škola stranih jezika i plesa smeštena pod sličnim uglom kao škola strane kuhinje - kako bi bilo naglašeno da program ove dve kuće potiče od iste ideje.

- škola stranih jezika
- škola plesa
- kafić

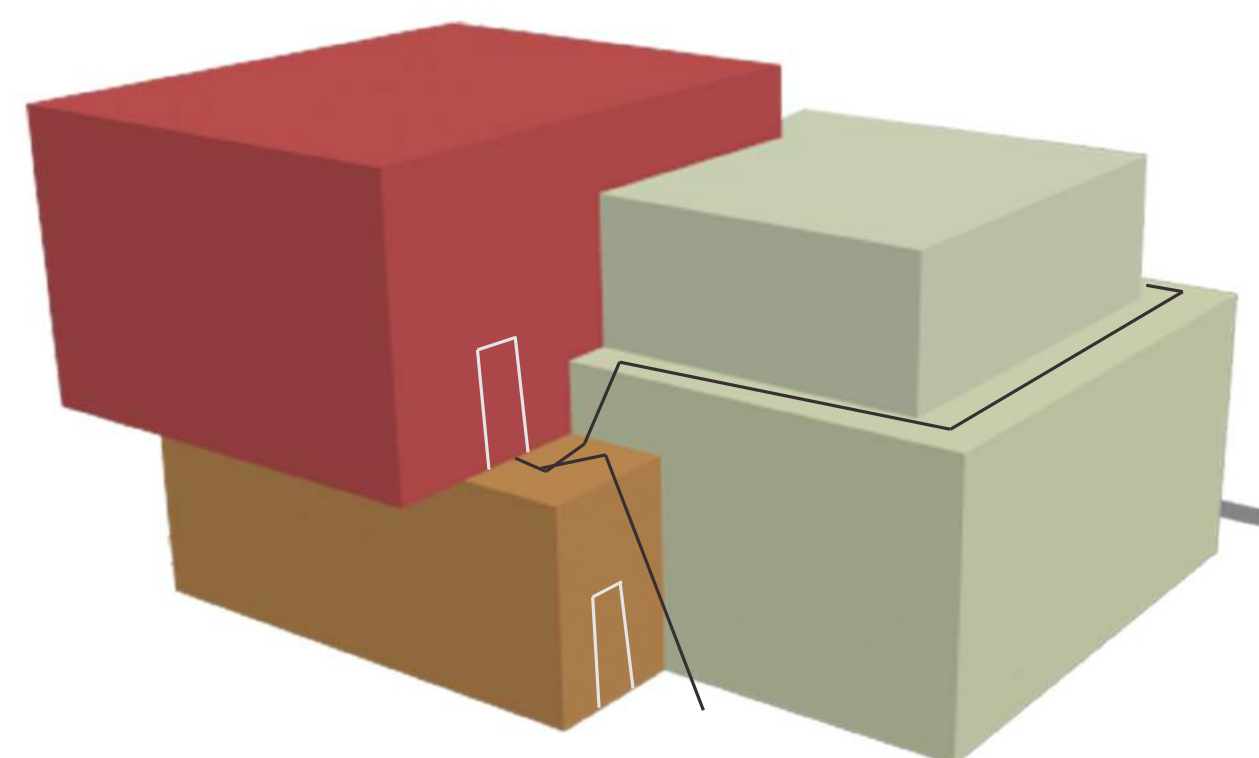
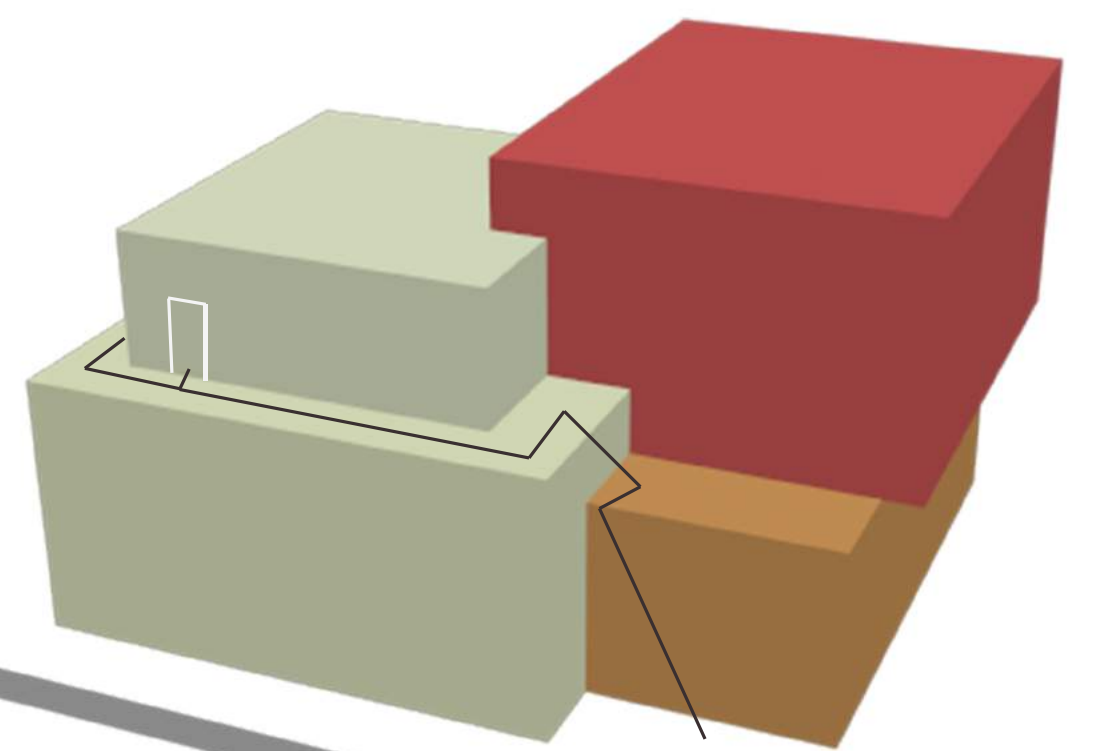

Trodimenzionalni prikaz objekta sa obeleženim ulazima i linijama kretanja pri ulasku. Zamišljeno je da se polaznici škola penju i kreću po samoj zgradi pri odlasku na časove. Iz priloga se vidi da se prostorima namenjenim školi stranih jezika i plesa može pristupiti i sa dvorišne i ulične strane, dok se kafiću može pristupiti samo sa dvorišne. Kafić je prvenstveno namenjen učesnicima škola, kao mesto njihovog susreta i druženja.

osnove

R=1:100

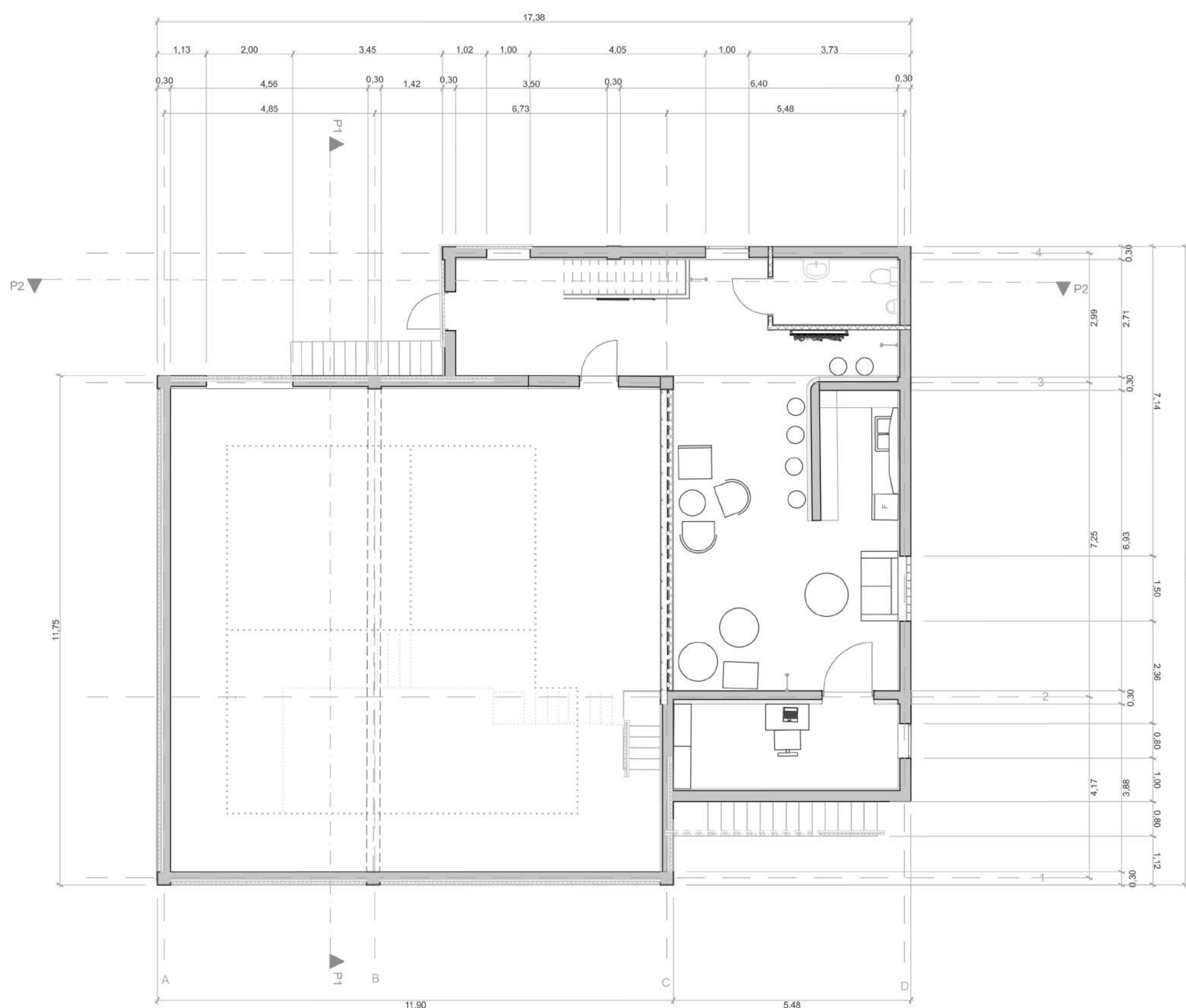

Prizemlje sadrži prostoriju namenjenu održavanju časova plesa. Na njenoj osnovi tačkastim linijama obeležen je deo koji pripada prvom spratu, a kojem se iz ove prostorije može pristupiti stepenicama. Prizemlje takođe sadrži kafić, a zid koji povezuje ove dve prostorije zamišljen je da se rasklapa ili podiže, kako bi se kafić pretvorio u gledališni prostor u slučaju scenskog izvođenja. U sklopu kafića nalazi se i prostorija namenjenu skladištenju tehničke opreme, sa stolom za kojim zaposleni tehničar radi po potrebi. Na ovoj osnovi vide se i stepenice koje iz kafića vode u podrum.

Na spratu se iznad škole plesa nalazi svlačionica i toalet kom se može pristupiti i iz hodnika koji pripada školi stranih jezika. Zidovi ovog hodnika su sa ulične i dvorišne strane prekriveni velikim staklenim panelima. Prozor sa ulične strane dopušta prolazniku koji se na zgradu popne i kroz njega pogleda da vidi deo prostorije u kom se održava čas plesa.

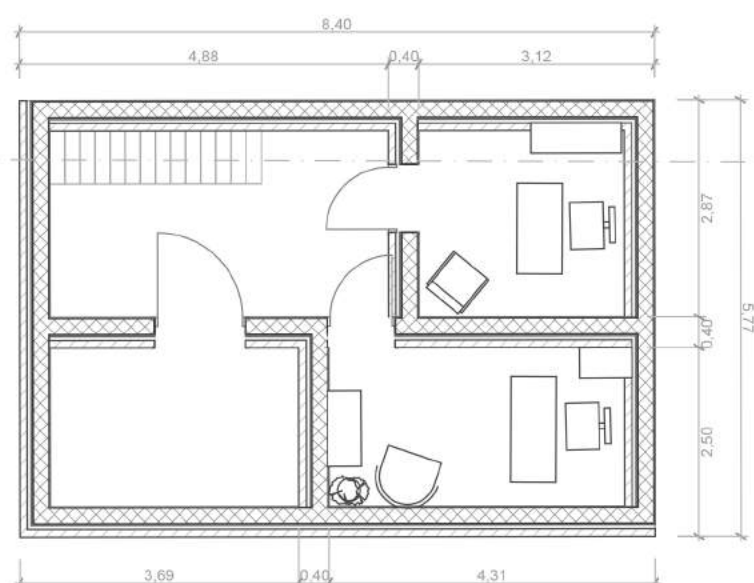
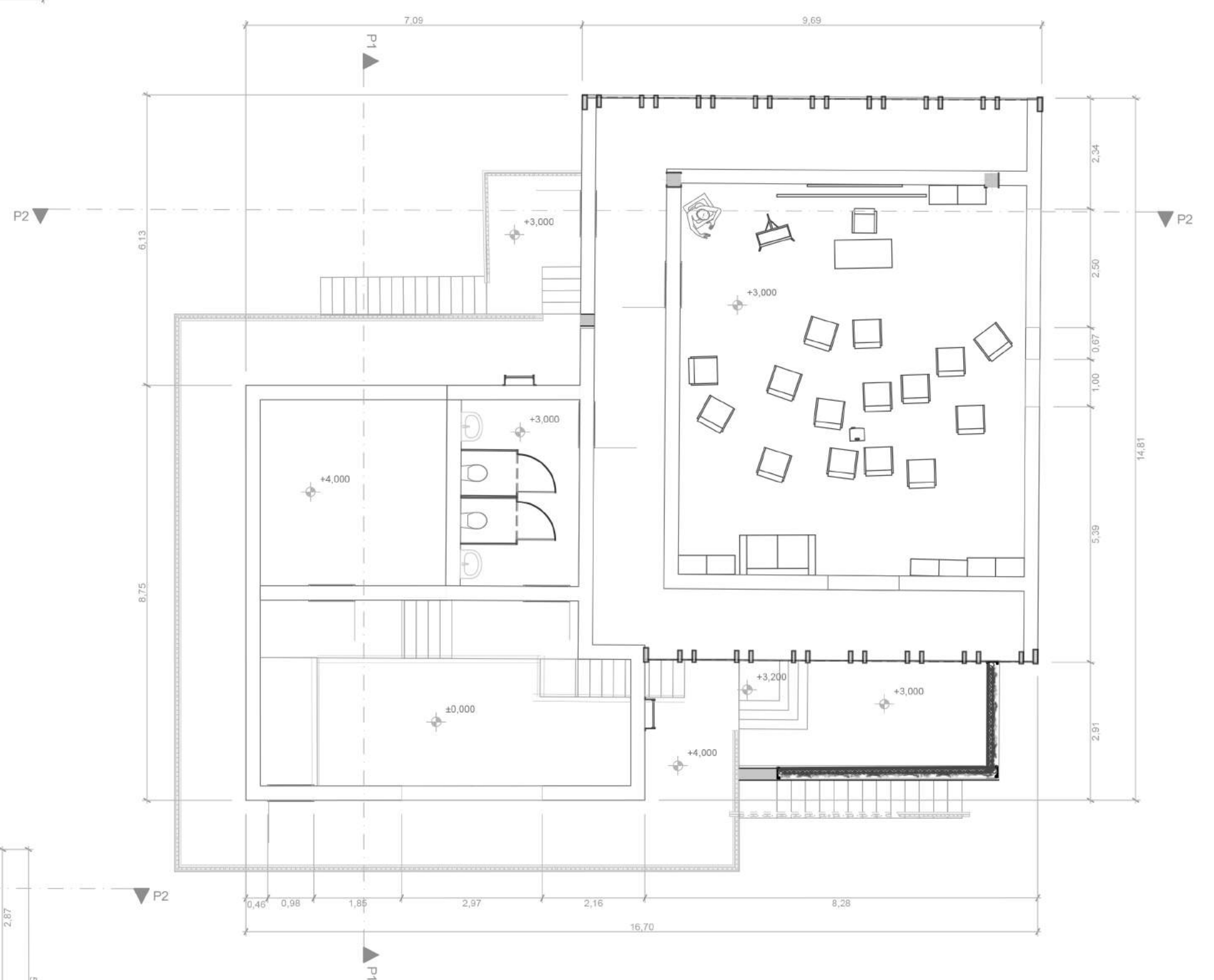

Podrum sadrži manju kancelariju namenjenu profesorima i instruktorima, veću namenjenu upravniku zgrade, i još jednu prostoriju namenjenu skladištenju opreme za brigu o biljkama i osobama koje održavaju čistoću zgrade.

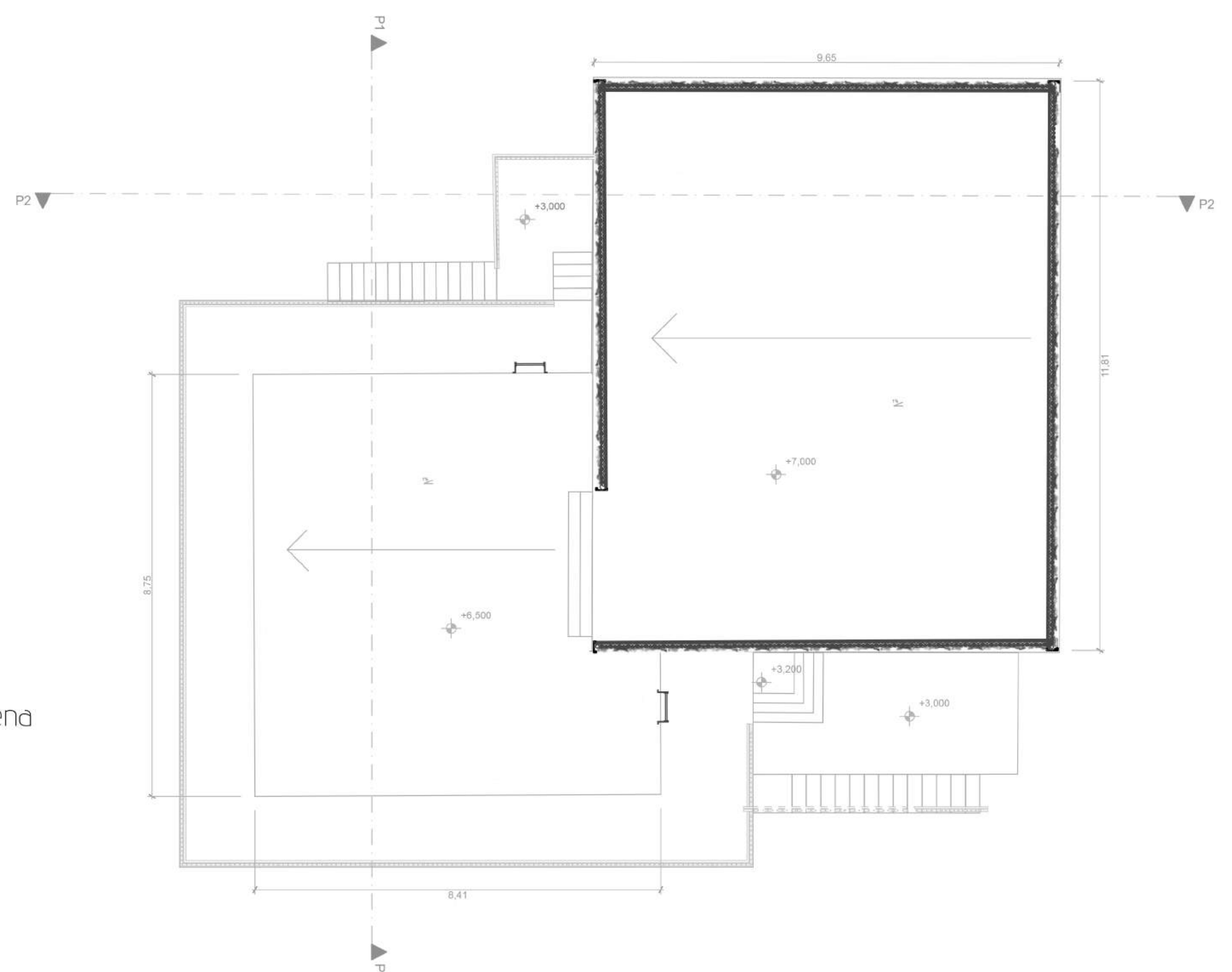

Najviši nivo zgrade je ograđen i predviđen kao mesto na kom se održavaju scenska izvođenja koja organizuju profesori, instruktori i učenici obe škole. Ograda je u osnovi zelena jer je zamišljeno da bude potpuno prekrivena biljkama koje bi bile zasađene unutar nje same. Da bi se pristupilo krovu, neophodno je koristiti stepenice i penjalice.

preseci  
R=1:100

P1

P2

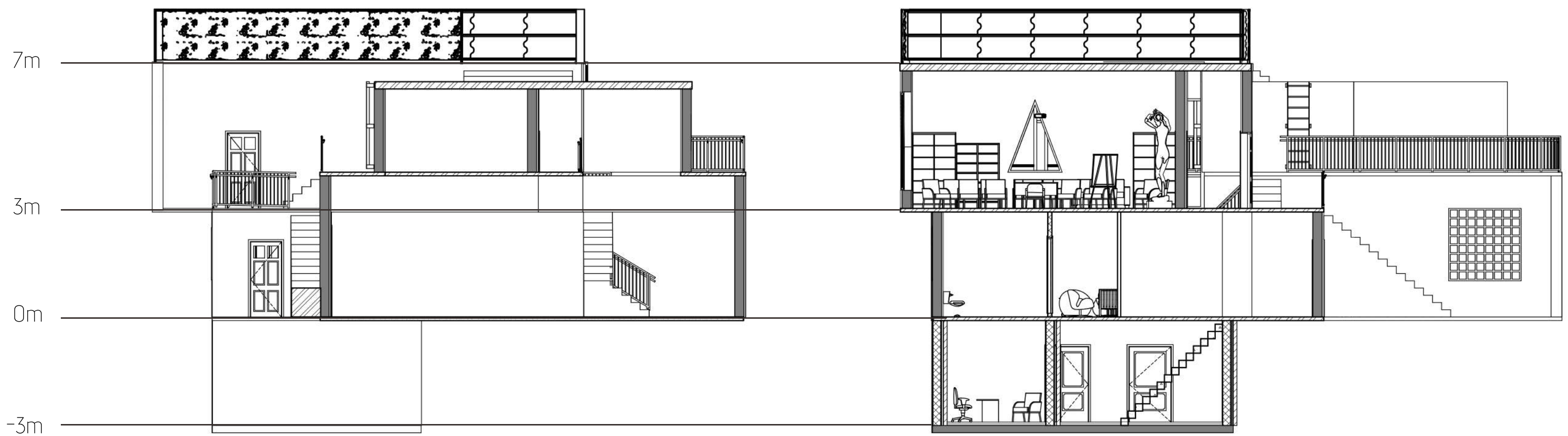

Svi spoljašnji zidovi u prizemlju su predviđeni da budu oko 30-40 cm, termoizolovani, armirano-betonski. Unutrašnji većinom tanji i lakši, gipsani, kao i svi na prvom spratu. U podrumu predviđeni deblji zidovi, 40-50 cm.

fasade  
R=1:100

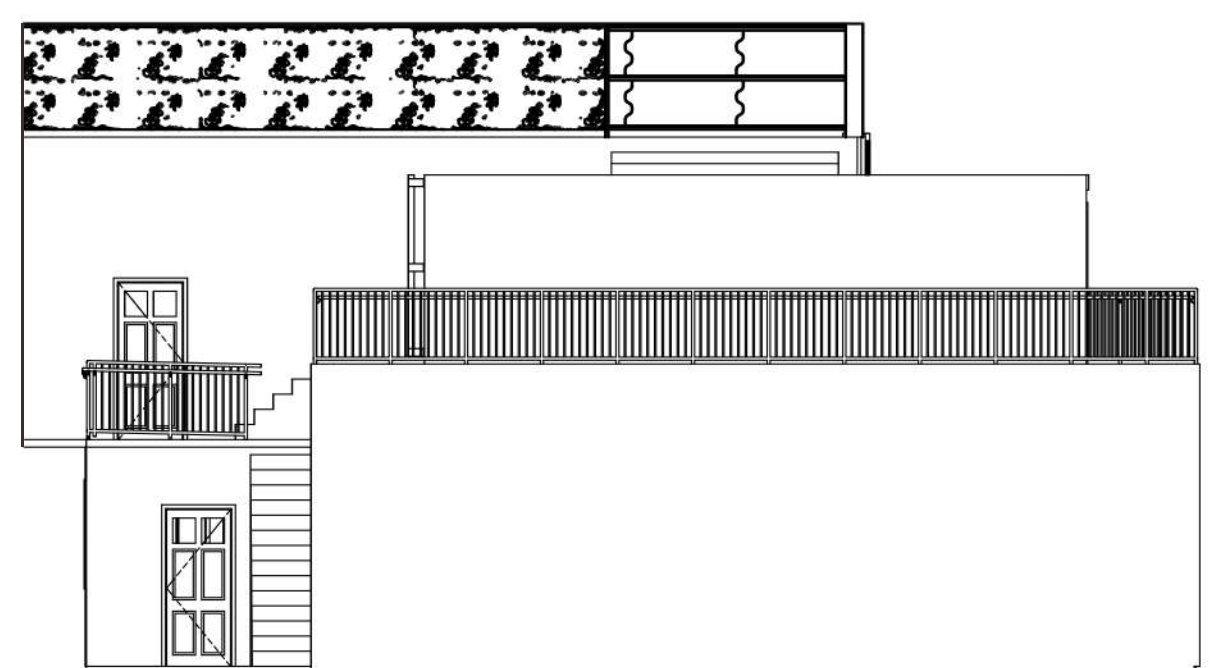
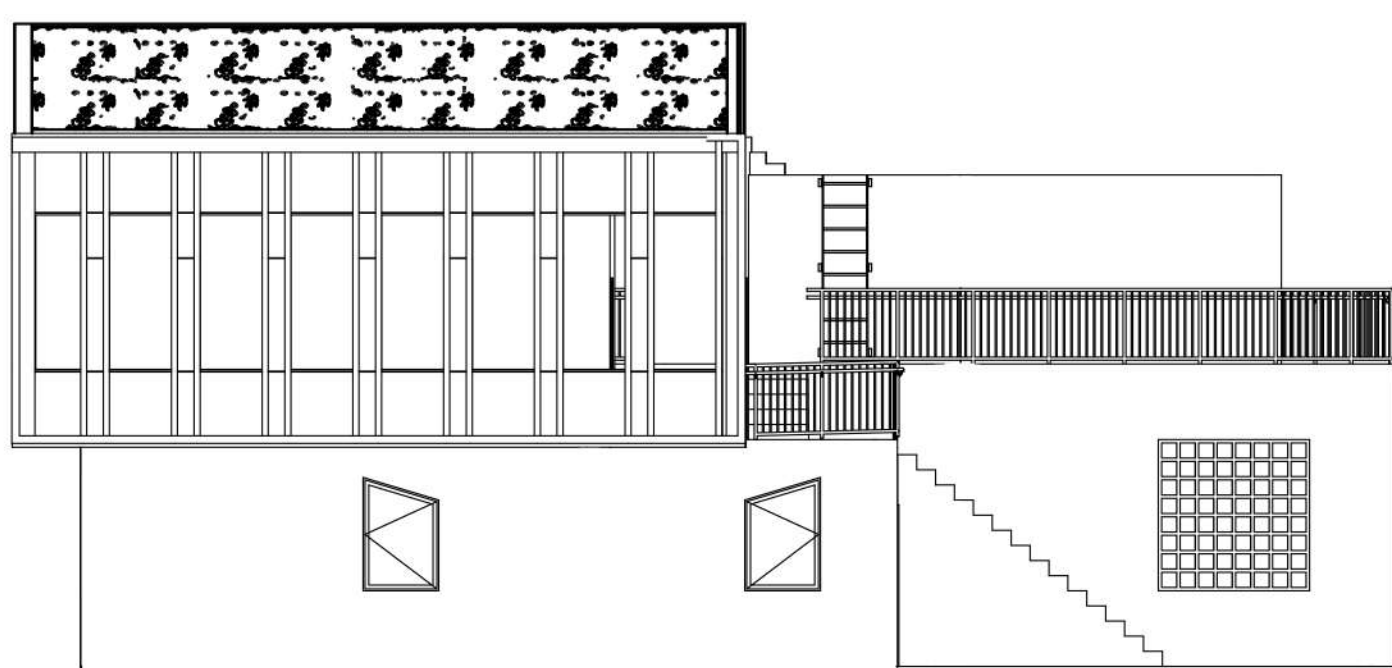
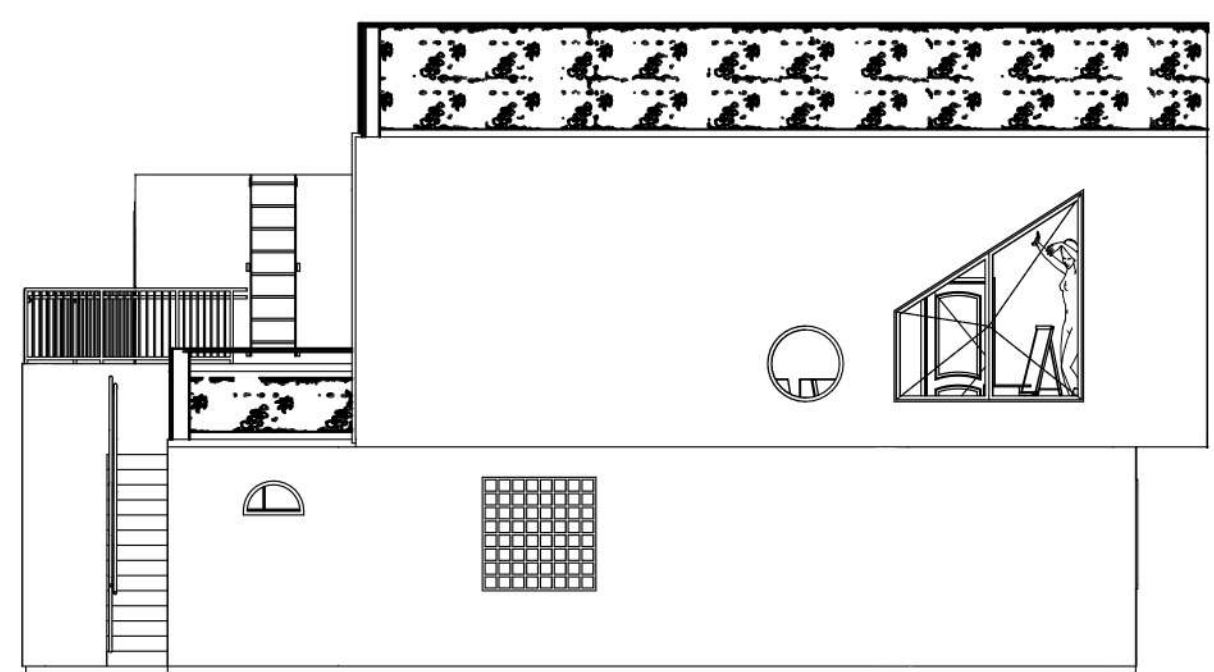
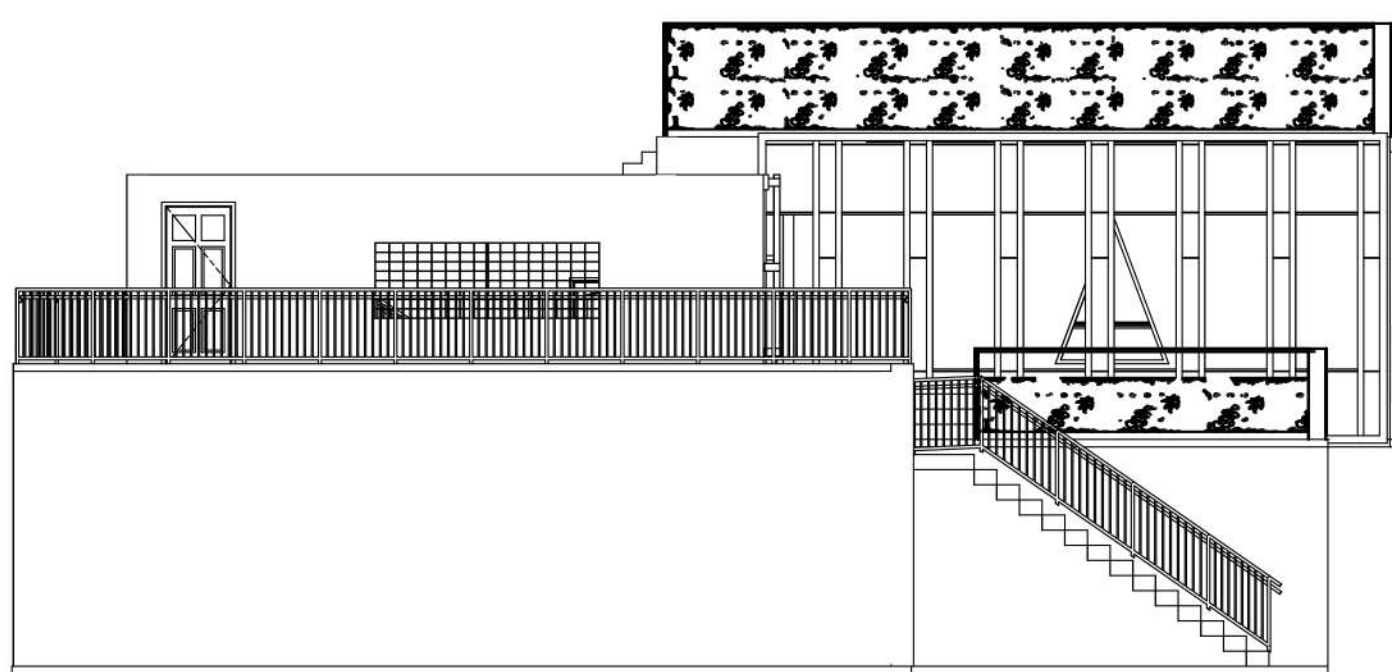
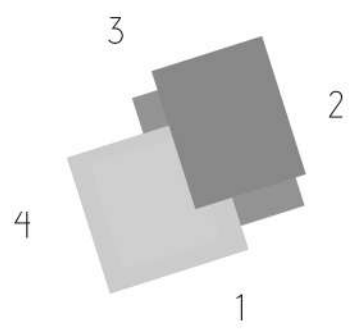

render  
pogled sa ulične strane

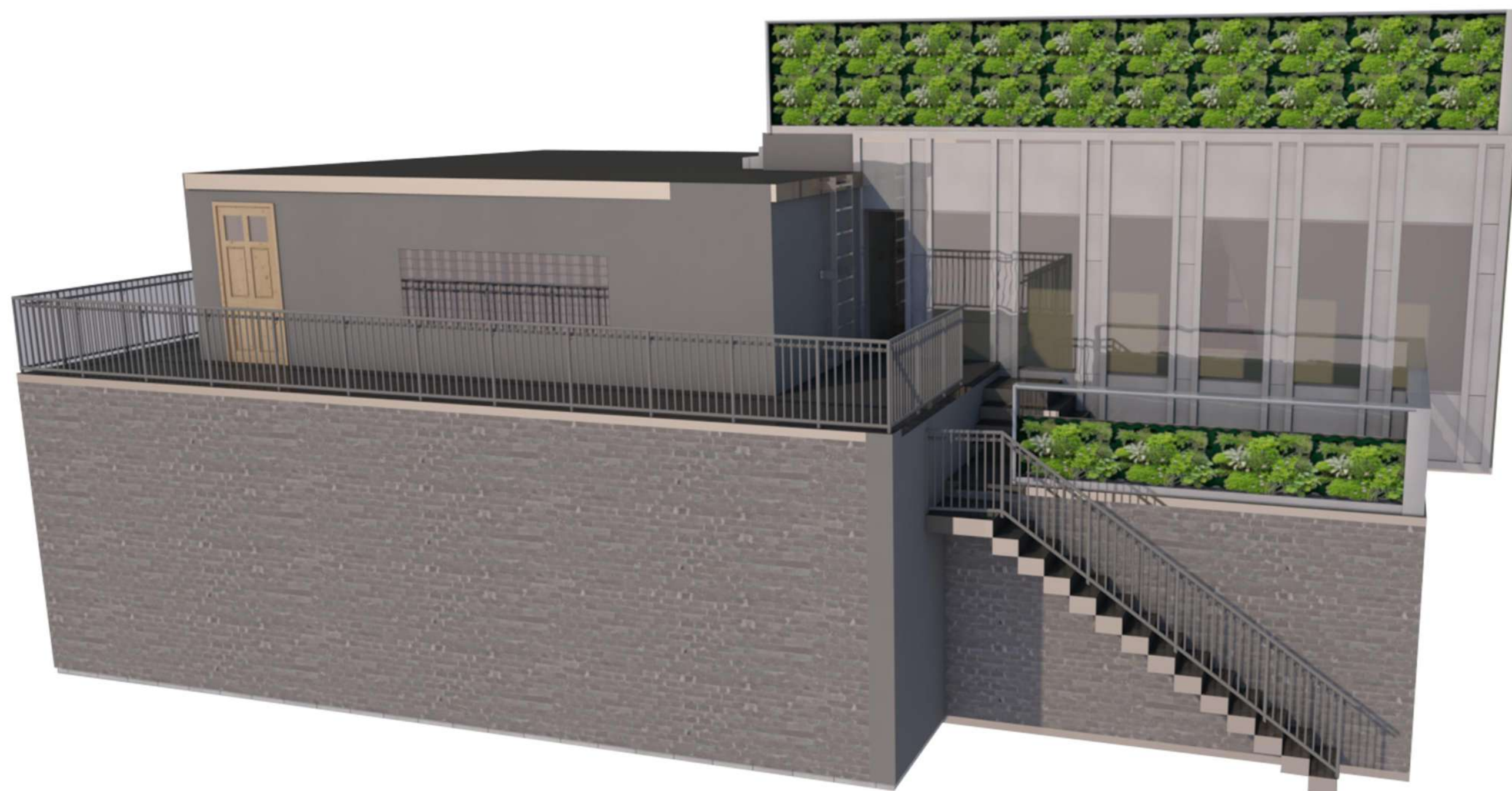

fotografije makete

Maketa bez detalja, bavi se formom; pokazuje kako su tri prostora sklopljena u jednu celinu.

