Faza događaj

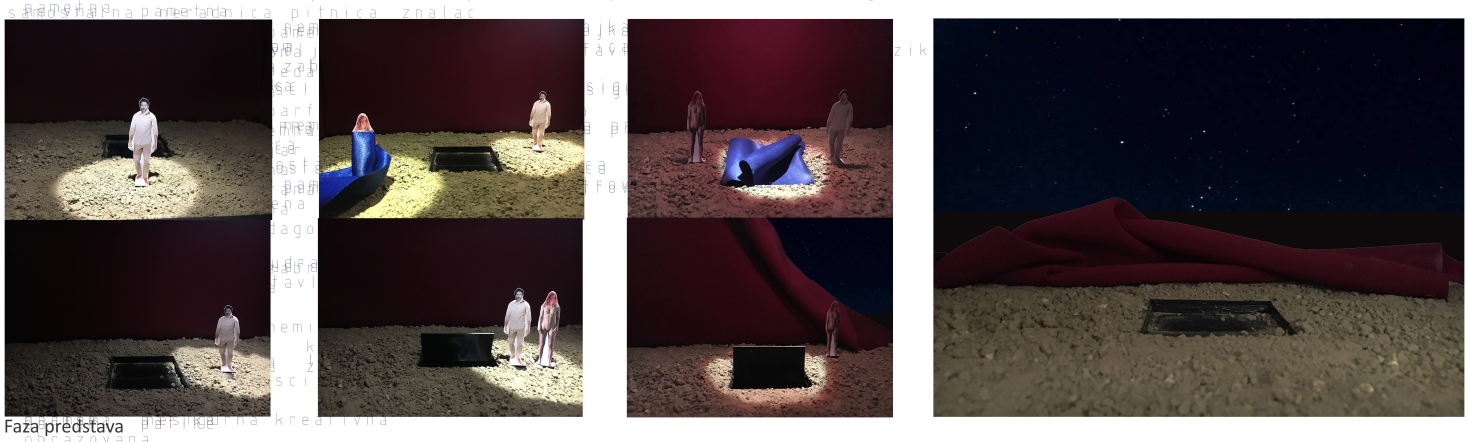

Faza predstava

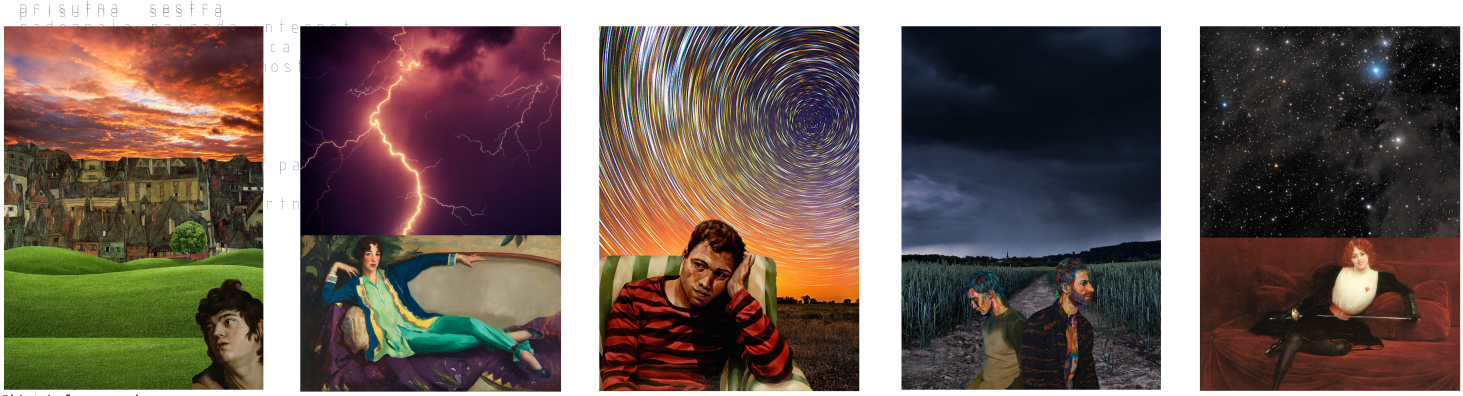

Skice iz faze predstave

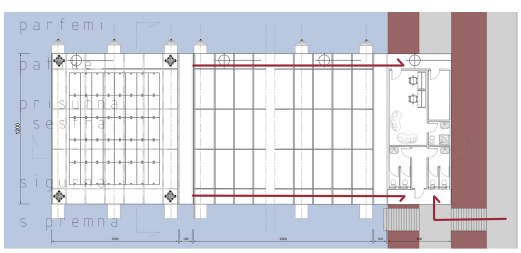

spectact teatar/ opsesije i spoznaje

Faza istraživanje - otkrivanje sopstvene teme na osnovu romana, nastanak video rada na temu

Faza projekat - isprojektovano pozorište nalazi se na reci Savi, odmah uz obalu keja. Namenjeno je građanima Sremske Mitrovice. Projektovano je kao mesto koje živi tokom dana, kao i noći. Ono poziva građane da se uključe i aktiviraju.

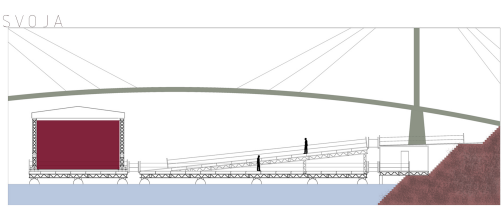

Faza predstava - dizajn za duodramu Žena crvene kose stavlja publiku u intiman prostor sa glumcima. Finalna scena suočava publiku sa okolinom i sobom samima.

Faza događaj - Ličan odnos ka celom procesu, građen tokom osam meseci. Audio rad kazuje suštinska pitanja jednog ljudskog bića.

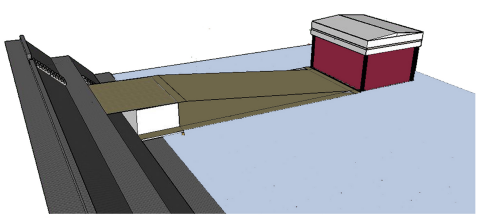

Faza projektovanje

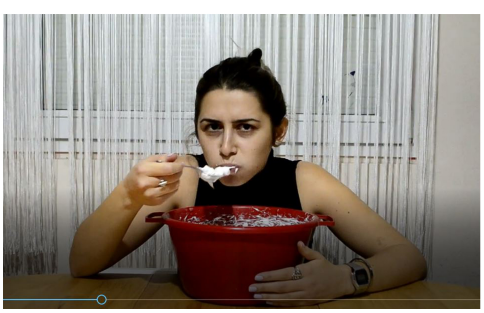

Faza istraživanje